



DEMANDER  
UNE OFFRE

RÉSERVER  
UN ESSAI



T H E

i4

TARIFS AU 01/06/2022.

RESPONSABILITÉ SOCIÉTALE  
ET ENVIRONNEMENTALE.

# PREMIUM ET RESPONSABLE, PREUVES À L'APPUI.

Chez BMW Group, nous pensons qu'aujourd'hui, un constructeur automobile ne peut être Premium sans mettre la protection de l'environnement et du climat au cœur de ses engagements.

Dès 1973, nous avons créé une direction du Développement Durable au sein de BMW Group.

Notre mission : accélérer notre transition vers une mobilité durable, respectueuse de la planète et de ses ressources.



## UNE APPROCHE RESPONSABLE TOUT AU LONG DU CYCLE DE VIE DE NOS VOITURES.

### APPROVISIONNEMENT ET PRODUCTION



- Achat direct des approvisionnements en cobalt et lithium pour garantir une extraction respectueuse des droits humains et de l'environnement.
- Aucune terre rare dans nos moteurs électriques de 5<sup>e</sup> génération.
- 100% d'énergie renouvelable dans toutes nos usines dans le monde.

### USAGE



- Une flotte émettant moins de CO<sub>2</sub> que les objectifs ambitieux fixés par l'Union Européenne.
- Un programme inédit "BMW Points" pour encourager la conduite en mode électrique des modèles hybrides rechargeables.
- Intégration accélérée de motorisations alternatives électriques ou hybrides pour tous nos modèles phares.

### RECYCLAGE



- Tous les véhicules BMW Group recyclables à 95% conformément à la réglementation.
- À l'usine BMW de Leipzig, réutilisation des batteries usagées de nos véhicules électriques pour stocker la production du site en électricité éolienne.
- Avec notre partenaire français SNAM, revalorisation à plus de 70% des déchets de batteries haute tension usagées.

## À L'HORIZON 2030, DES OBJECTIFS TOUJOURS PLUS AMBITIEUX.

40  
%

Réduire de 40% les émissions de CO<sub>2</sub> de chaque véhicule, sur l'ensemble du cycle de vie. Soit 200 millions de tonnes de CO<sub>2</sub>, une économie équivalente aux émissions de l'industrie anglaise pendant 1 an !

30  
MDS

30 milliards d'euros investis d'ici 2025 en R&D pour développer des technologies plus durables.

N°1

Être la référence des constructeurs en matière d'économie circulaire :  
• Accélérer l'intégration de matières recyclées : + 50% pour l'aluminium, + 25% pour l'acier + 20% pour le thermoplastique.  
• Recycler les batteries à 96%.

0  
CO<sub>2</sub>

Dès 2021, atteindre la neutralité carbone dans 100% de nos sites de production.

10  
MILLIONS

Dès 2024, 100% d'électricité verte pour la production des cellules de batteries : 10 millions de tonnes de CO<sub>2</sub> économisées.

100  
%

100% des voitures produites dans notre usine historique de Munich seront électriques.

## DES ENGAGEMENTS MESURÉS ET RECONNUS.

- BMW Group est reconnu comme l'entreprise automobile la plus durable au monde selon la notation internationale "Dow Jones Sustainability Indices World and Europe (DJSI)".
- Selon la plateforme Autoéco, BMW Group est le constructeur le plus actif en France en termes de déclaration de déchets d'atelier avec 92% de son réseau de concessions actif.





# THE i4

Premier Gran Coupé entièrement électrique, la BMW i4 vous offre le dynamisme exceptionnel de la technologie eDrive de cinquième génération.

Avec une autonomie allant jusqu'à 590 kilomètres, la BMW i4 est aussi à l'aise sur les longs trajets que sur ceux du quotidien, dans le confort très Lounge d'une berline 5 portes aux espaces intérieurs généreux.

## LE PREMIER GRAN COUPÉ TOUT ÉLECTRIQUE



Nouvelle BMW i4 eDrive40 dans la teinte de carrosserie "Mineralweiss" métallisée.



# BMW i4 M50



0-100 KM/H AVALÉ  
EN 3,9 SEC.  
TOUT EST DIT.

Décliné en motorisation  
M Performance,  
la BMW i4 M50 vous offre une  
expérience électrique résolument  
tournée vers la sportivité.

Avec sa fonction Sport Boost qui  
porte la puissance instantanée  
des deux moteurs électriques  
à un ébouriffant 544 chevaux,  
la BMW i4 M50 dévore le  
0 à 100 km/h en 3,9 secondes  
chrono !



Nouvelle BMW i4 M50 dans la teinte de carrosserie "Frozen Portimablaue".



Alliance de la sportivité et du confort, la BMW i4 vous accueille dans son atmosphère Lounge avec vitrages à isolation acoustique renforcée.

Confortablement installé sur les sièges Advanced au maintien irréprochable, entrez dans un monde futuriste, s'affichant sur le superbe grand écran tactile BMW Curved Display et commandez les fonctions de votre véhicule du bout des doigts ou simplement au son de votre voix.

# NOUVELLE DIMENSION INTÉRIEURE

Nouvelle BMW i4 eDrive40 équipée de la sellerie Similicuir Sensotec Perforé "Canberra beige" (non disponible en France).



# THE

# i4

## SOMMAIRE.

MOTORISATIONS	12
NIVEAUX D'ÉQUIPEMENTS	16
TARIFS ET LOYERS	26
ÉQUIPEMENTS OPTIONNELS	28
NUANCIERS	36
RECHARGER VOTRE BMW i4	42
CONTRATS BMW SERVICE	44
CARACTÉRISTIQUES TECHNIQUES	46



@BMWFrance



@BMWFrance



@bmwfrance

Nouvelle BMW i4 eDrive40 dans la teinte de carrosserie "Mineralweiss" métallisée.



SPORTIVE,  
PROPRE, AUTONOME.



NOUVELLE BMW i4  
PROPOSÉE EN 2 MOTORISATIONS.

	Puissance (ch)	Capacité de la batterie brute / nette (kWh)	Autonomie électrique WLTP* (km)	Conso. d'énergie électrique WLTP* (kWh / 100 km)	Accélération 0-100 km/h
i4 eDrive40	340	83,9 / 80,7	590	16,1 - 19,1	5,7 sec.
i4 M50	544	83,9 / 80,7	520	18 - 22,5	3,9 sec.

NOUVELLE GÉNÉRATION BMW eDRIVE.

La Nouvelle BMW i4 exploite les dernières innovations dans le domaine de l'électrification. Conçue de manière durable pour éviter l'utilisation des terres rares, la motorisation génère une puissance phénoménale de 544 ch pour la BMW i4 M50 (340 ch pour la BMW i4 eDrive40) et vous propulse de 0 à 100 km/h en 3,9 secondes (5,7 secondes pour la BMW i4 eDrive40).

Sportivité et sobriété.

La technologie BMW eDrive de cinquième génération sur la BMW i4 s'appuie sur deux moteurs électriques : l'un sur l'essieu avant et l'autre sur l'essieu arrière. La BMW i4 combine le plaisir de conduire et le côté sportif caractéristiques de la marque BMW avec une consommation d'énergie exceptionnellement basse dans cette catégorie de véhicule.

Autonomie longues distances.

Conçue pour la BMW i4, la batterie haute tension, de forme particulièrement fine, est positionnée dans le plancher du véhicule et se compose de cellules de seulement 110 mm de hauteur, abaissant le centre de gravité du modèle. Sa capacité brute de 83,9 kWh offre une autonomie exceptionnelle allant jusqu'à 590 km. La batterie, compatible avec les stations de recharge rapide DC jusqu'à une puissance de 205 kW permet de recharger l'équivalent en énergie de 164 km (BMW i4 eDrive40) ou 140 km (BMW i4 M50) d'autonomie en seulement 10 minutes !

\* Depuis le 1<sup>er</sup> septembre 2018, les véhicules légers neufs sont réceptionnés en Europe sur la base de la procédure d'essai harmonisée pour les véhicules légers (WLTP) qui permet de mesurer une consommation de carburant et des émissions de CO2 plus réalistes que la procédure NEDC précédemment utilisée. L'autonomie électrique réelle dépend de nombreux facteurs tels que le style de conduite du conducteur, les conditions de circulation, les conditions climatiques, la topographie, l'état de la batterie, l'utilisation de consommateurs auxiliaires, de la climatisation ou du chauffage, et peut par conséquent diminuer ou augmenter soudainement et donc présenter des différences.



NOUVELLE BMW i4 M50.

LA PREMIÈRE BMW M  
100% ÉLECTRIQUE.



## PERFORMANCES ÉLECTRISANTES.

La Nouvelle BMW i4 M50 allie la fougue de BMW M et l'innovation signée BMW i.

Sa transmission intégrale tout électrique, servie par deux moteurs BMW M eDrive en mode Sport-Boost, lui permet de développer une puissance de 544 ch et d'abattre le 0-100 km en 3,9 secondes !

Vous allez expérimenter le plaisir de conduire 0 émission à bord d'un bolide au design progressiste, offrant un confort Premium voire futuriste, sans aucun compromis sur sa sportivité.

En tant que premier Gran Coupé tout électrique de BMW M, cette voiture hors du commun fonde sa propre catégorie, aussi bien taillée pour les grandes distances grâce à son autonomie que pour les usages quotidiens.

## LES ÉQUIPEMENTS SPÉCIFIQUES.

### DESIGN EXTÉRIEUR

- Coques de rétroviseurs en Cerium Grey
- Désignation du modèle en Cerium Grey
- Jantes en alliage léger 18" style 858 M bicolores à rayons doubles
- Lame aérodynamique M
- Pack aérodynamique M
- Shadow-Line brillant BMW Individual
- Teinte de carrosserie unie "Alpinweiss"

### DESIGN INTÉRIEUR

- Ciel de pavillon M anthracite
- Inserts décoratifs M Aluminium Rombiclé Anthracite
- Réglage de la largeur du dossier
- Sellerie Alcantara-Similicuir Sensatec "Schwarz" avec surpiqûres contrastantes Bleues
- Volant M gainé cuir

### ÉQUIPEMENTS FONCTIONNELS

- Direction DirectDrive à démultiplication variable
- Freins M Sport
- IconicSounds Electric : design sonore réalisé en collaboration avec le compositeur Hans Zimmer
- Suspensions SelectDrive M
- Système HiFi
- Sport Boost





# CHOISISSEZ VOTRE NIVEAU D'ÉQUIPEMENT.



BMW M235i xDrive Gran Coupé dans la teinte de carrosserie métallisée "Snapper Rocks Blau" présentée avec options.

## VUE D'ENSEMBLE.



### BMW i4 M50

Voir ses équipements spécifiques en page 14.

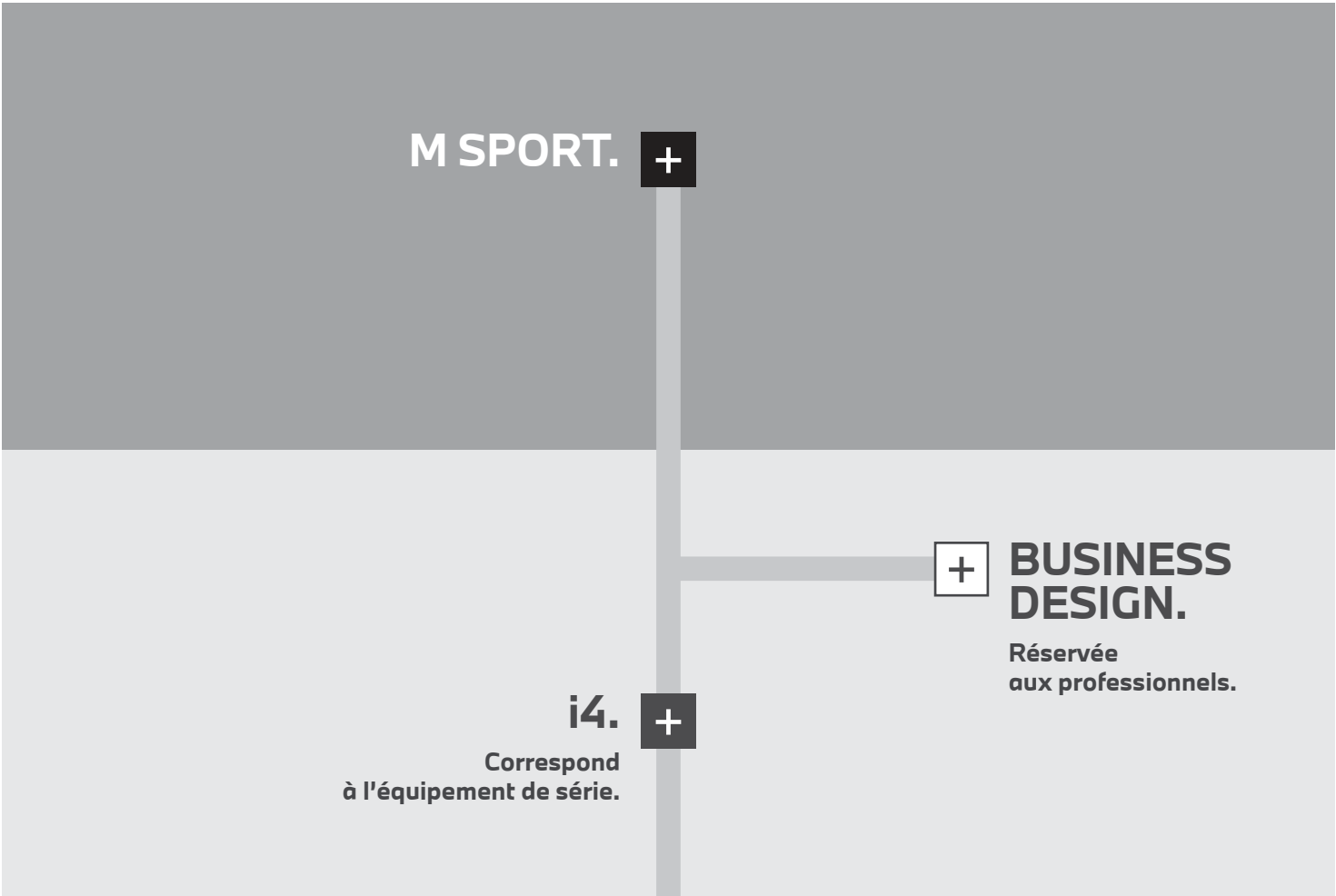

Pour aller plus loin dans la personnalisation de votre BMW, vous pouvez opter pour des équipements optionnels supplémentaires, dont deux Packs regroupant les options d'Innovation et de Confort les plus plébiscitées. Plus de détails à partir de la page 31.

**+ Pack Innovation.**  
Le must des technologies innovantes.

**+ Pack Confort.**  
Votre BMW vous réserve le meilleur accueil.





DEMANDER  
UNE OFFRE

RÉSERVER  
UN ESSAI

# FUTURISTE DE SÉRIE.

## NOUVELLE BMW i4.

### ÉQUIPEMENTS DE SÉRIE.

#### DESIGN EXTÉRIEUR.

- Éléments extérieurs (poignées de porte, baguettes de toit) couleur carrosserie
- Feux arrière à LED
- Feux anti brouillard arrière à LED
- Grille de calandre avec cadre en chrome brillant
- Jantes en alliage léger 17" style 851 à rayons en V
- Rétroviseurs extérieurs couleur carrosserie et chauffants avec rappel de clignotant intégré

#### DESIGN INTÉRIEUR.

- 5 places
- Accoudoir central avant
- Accoudoir central arrière avec 2 porte-gobelets
- Banquette arrière rabattable 40/20/40
- Écran Widescreen
- Inserts décoratifs en noir brillant soulignés de chrome perlé
- Planche de bord en Similicuir Sensatec
- Sellerie Tissu/Sensatec Schwarz
- Seuils de porte avec inscription BMW
- Sièges Advanced conducteur et passager avant réglables en hauteur et inclinaison du dossier
- Tapis de sol en velours
- Volant Sport gainé cuir avec touches multifonctions
- Vitres avec protection contre la chaleur et le soleil





# ÉQUIPEMENTS DE SÉRIE.

## CONFORT ET FONCTIONNALITÉS

- BMW EfficientDynamics :
- Direction à assistance électrique Servotronic
- Système de récupération de l'énergie au freinage
- Câble de recharge Professionnel Mode 3 (T2-T2) pour la recharge publique (5 mètres)
- Câble de recharge BMW Flexible Charger Mode 2 pour prise domestique (5 mètres)
- Clés radiocommandées à mémorisation des réglages "Personal Profile"
- Climatisation automatique 3 zones
- Commande électrique du volet de coffre
- Connexion multiple de téléphones
- Démarrage sans clé via le bouton Start/Stop
- Détecteur de pluie et allumage automatique des projecteurs
- Éclairage d'accueil
- Éclairage dans le coffre
- Feux de croisement et feux de route à technologie Bi-LED
- Feux de jour et clignotants avant et arrière à LED
- Fonctionnalité "Follow Me Home" : éclairage d'accompagnement
- Frein de parking électromécanique avec fonction auto-hold
- Kit éclairage
- Kit rangement :
- Bac de portes avant (une bouteille de 1L peut y prendre place)
- Double prise USB Type C dans la console centrale arrière
- Prise 12 V dans la console centrale et dans le coffre à bagages
- Filets au dos des sièges avant et dans le coffre à bagages
- Mesure individuelle de pression des pneumatiques
- Pare-brise acoustique
- Préparation aux Feux de route anti-éblouissement
- Rétroviseurs extérieurs rabattables électriquement, conducteur électrochrome
- Rétroviseur intérieur électrochrome
- Sélecteur de mode de conduite (Eco Pro - Comfort - Sport)
- Welcome Pack BMW avec carte BMW Charging

## AIDES À LA CONDUITE

- Active Guard Plus :
- Indicateur de limitation de vitesse
- Avertisseur de franchissement de ligne avec intervention dans la direction
- Système anti-collision à basse vitesse
- Protection active des piétons
- Park Assist : système de manœuvres automatiques avec caméra de recul
- Régulateur de vitesse avec fonction freinage et limiteur de vitesse

## SÉCURITÉ ET DYNAMISME

- ABS, y compris assistant de freinage
- Écrous de roues antivol
- Airbag passager désactivable via la clé
- Airbags frontaux conducteur et passager
- Airbags latéraux avant
- Airbags de tête à l'avant et aux places arrière
- Avertisseur sonore pour piétons
- Ceintures de sécurité 3 points à toutes les places
- Contrôle de freinage en courbe CBC
- Contrôle Dynamique de la Stabilité DSC
- Contrôle Dynamique de la Traction DTC
- Fixations ISOFIX aux places arrière
- Triangle de présignalisation avec kit de premiers secours

## CONNECTIVITÉ ET ENTERTAINMENT

- Appel d'Urgence Intelligent
- Apps Véhicule (météo, actualités, recherche en ligne d'adresses, infos parking, etc.) (3 ans)
- BMW Connected+ (gestion des déplacements en combinaison avec l'application My BMW) (3 ans)
- BMW Live Cockpit Navigation Plus : combiné d'affichage de 12,3" et écran central de 14,9"
- Carte SIM 4G LTE pour les Services ConnectedDrive
- "Controller" iDrive avec touches de raccourci
- Interface Bluetooth
- Pack Connected Pro avec Apple CarPlay et Google Android Auto
- 2 prises USB : type A (1,5 A) dans la console centrale / type C (3,0 A) dans l'accoudoir central
- Services Après-vente connectés BMW Teleservices
- Système audio 6 hauts-parleurs
- Tuner DAB

SERVICES  
CONNECTÉS  
Plus de détails page 24



## ZOOM SUR LE PARK ASSIST.

### De série, comprend les éléments suivants :

- Radars de recul avant et arrière
- Caméra de recul
- Manœuvres de stationnement en créneau et en bataille automatiques
- Assistant de marche arrière / Auto-Reverse

### Votre BMW prend en charge l'essentiel des manœuvres :

- **Stationnement en créneau et en bataille**  
Jusqu'à 35 km/h, repère un emplacement en passant devant. Gère automatiquement toutes les manœuvres d'un créneau ou d'une place perpendiculaire à la chaussée.
- **Freinage automatique (PDC actif) en marche arrière**  
Jusqu'à 5km/h, lors d'une manœuvre manuelle de stationnement, le véhicule freine automatiquement s'il détecte un obstacle.
- **Assistant de marche arrière / Auto-Reverse**  
Le véhicule mémorise les 50 derniers mètres parcourus en marche avant, afin de pouvoir reproduire le chemin en marche arrière, par exemple dans un parking ou une impasse.

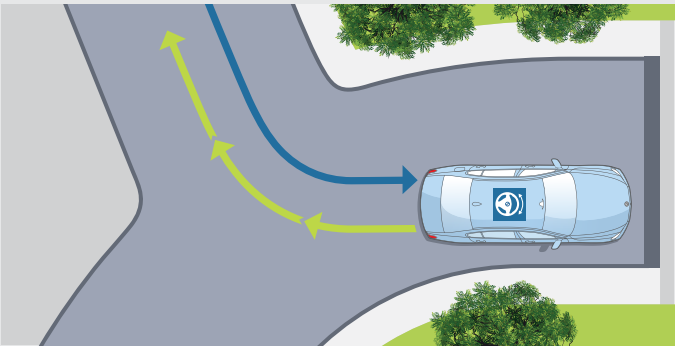
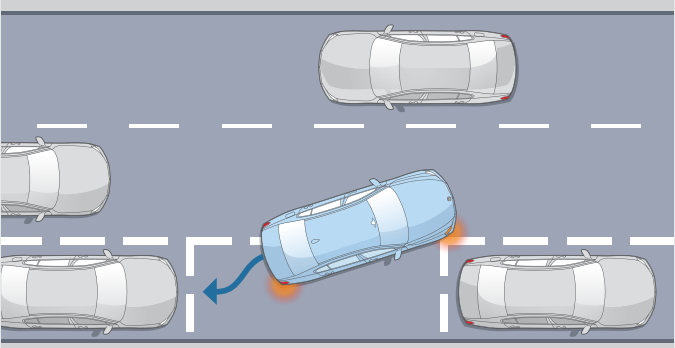



## ■ FINITION M SPORT.

Principales options en plus de l'équipement de série :

DESIGN EXTÉRIEUR

- Jantes en alliage léger 18" style 858 M bicolores à rayons doubles
- Pack aérodynamique M
- Shadow Line brillant
- Teinte de carrosserie unie "Alpinweiss"

DESIGN INTÉRIEUR

- Éclairage d'ambiance
- Ciel de pavillon anthracite
- Inserts décoratifs en Aluminium "Mesheffect" soulignés de chrome perlé
- Réglage de la largeur du dossier conducteur
- Sellerie Alcantara / Sensatec Schwarz avec surpiqûres contrastantes bleues
- Volant M gainé cuir

## □ FINITION BUSINESS DESIGN.

Principales options en plus de l'équipement de série :

DESIGN

- Aluminium Line Satiné
- Jantes en alliage léger 18" style 853 bicolores à rayons doubles
- Omission des accentuations bleues
- Teinte de carrosserie métallisée

ET AUSSI :

- Kit de mobilité
- Vitrage calorifuge

















# VOS SERVICES CONNECTÉS.

## BMW LIVE COCKPIT NAVIGATION PLUS. Vos interfaces et services essentiels.

- **Affichage conducteur**  
Écran d'instrumentation incurvé de 12,3" à haute résolution
- **Écran central**  
Écran tactile incurvé à haute résolution de 14,9" avec fonction d'écran partagé
- **Nouveau sytème d'exploitation BMW OS 8.0**  
Affichage des informations en temps réel.
- **Connectivité sans fil**
  - Carte SIM câblée avec le réseau de téléphonie mobile
  - Bluetooth
  - Hotspot Wi-Fi : permet de connecter vos terminaux mobiles sans utiliser votre forfait data de téléphonie mobile
- **Connexions** : ports USB type C (2 dans l'accoudoir central avant / 2 à l'arrière de chaque siège avant).
- **Nouveau BMW iDrive Controller**  
Molette avec pavé tactile intégré. Reconnaît un caractère tracé avec le doigt sur le haut de la molette.
- **BMW Intelligent Personal Assistant**  
Fonctionne avec un système d'intelligence artificielle apprenant les préférences du conducteur. Via l'expression "Hey BMW" ou un mot de commande personnalisé, l'assistant vocal intelligent :
  - permet de piloter par la voix vos fonctionnalités connectées
  - vous aide à connaître votre BMW et à l'utiliser de façon optimale
  - répond à vos questions sur les fonctions et l'état de votre BMW

- Vos services essentiels :**
- **Système de navigation BMW**  
Avec mise à jour automatique des cartes de navigation Over the Air (3 ans)  
**BMW Maps** avec Connected Navigation surveille en permanence les conditions de circulation actuelles et informe des embouteillages, déviations et autres travaux en cours
- **Appel d'Urgence Intelligent**  
Alerte automatiquement la centrale de surveillance BMW en cas d'accident :
  - Transmission de la position et d'informations sur la gravité des dommages
  - Peut être déclenché manuellement pour venir en aide à un autre véhicule
- **Téléservices BMW**  
Vos services de télémaintenance intégrés :
  - Envoi automatique d'informations techniques à votre concessionnaire
  - Détection et préparation de la prochaine échéance d'entretien
  - En cas de panne, demande d'assistance
- **BMW Connected** (3 ans)  
Passerelle entre votre smartphone et votre BMW :
  - Envoyer vos destinations à votre BMW via l'App My BMW
  - Proposition automatique de l'itinéraire une fois à bord de la voiture.

Connectée à Internet via sa carte Sim 4G intégrée, votre BMW i4 vous propose un écosystème complet de services : navigation, télémaintenance, divertissement...

Grâce à vos interfaces équipées de technologies d'Intelligence artificielle, vous pilotez vos fonctionnalités de manière intuitive, tout en restant entièrement concentré sur votre conduite. Montez à bord d'un univers de services connectés !

## PACK CONNECTED PRO. Votre pack de services associés.

- **Ma BMW à Distance** (3 ans)  
Transformer votre smartphone en télécommande : (dé)verrouillage, localisation de la voiture, appel de phares, ventilation, consultation de statuts de la voiture.
- **Remote 3D View (Vue 3D à distance)** (3 ans)  
(uniquement en combinaison avec l'option Park Assist Plus)  
Permet l'observation de l'environnement du véhicule via l'App My BMW. La photo peut être récupérée sur le smartphone sous une représentation 3D.
- **Information Trafic en Temps Réel** (3 ans)
  - Conditions de circulation et suggestion d'itinéraires (Europe).
  - Affichage des probabilités de trouver un stationnement (Paris, Lyon, Marseille, Toulouse, Nice, Nantes).
- **Intégration Smartphone** (durée illimitée)
  - Apple CarPlay™ : affiche et pilote vos applications iPhone telles que Téléphone, Musique, Messages, Plans...
  - Google Android Auto™ : affiche et pilote vos applications Android et utiliser la commande vocale "OK Google" pour téléphoner, obtenir un itinéraire, accéder aux contacts...
- **In-Car Experiences** (3 ans)  
Accéder via l'assistant vocal à un programme vitalisant ou relaxant à bord
- **Amazon Alexa** (3 ans)  
Commander la Smart Home, la météo, le calendrier, les actualités, les services de streaming comme Amazon Music, ou répondre à une question d'ordre général
- **Connected Music** (3 ans)  
Retrouver votre compte premium Spotify directement dans le véhicule via la carte SIM intégrée



DEMANDER  
UNE OFFRE

RÉSERVER  
UN ESSAI

# TARIFS ET LOYERS.

## NOUVELLE BMW i4.

	Puissance	Puissance fiscale	Autonomie électrique¹	Conso. d'électricité¹ (kWh / 100 km)	Malus	i4 Équipements de série	Finition M Sport	Finition Business Design
i4 eDrive40	340 Ch	5 CV	590 km	16,1 - 19,1	0 €	59 950 €	63 600 €	63 050 €
<div></div>								
i4 M50	544 Ch	11 CV	520 km	18 - 22,5	0 €		73 750 €	

Les prix maximum conseillés, tels qu'ils figurent dans ce catalogue, comprennent le prix TTC du véhicule aux spécifications standard et les frais de préparation à la route du véhicule y compris les frais de transport et la fourniture des plaques d'immatriculation définitives. Les prix mentionnés dans le présent tarif ne concernent que les véhicules proposés à la vente par les Concessionnaires membres du réseau BMW Group France selon les spécifications propres au territoire français. Renseignez-vous auprès de votre concessionnaire pour connaître les valeurs de consommation et d'émission de CO2 correspondant aux véhicules configurés pour le marché français pour les modèles sur lesquels se porte votre intérêt.

1 Depuis le 1<sup>er</sup> septembre 2018, les véhicules légers neufs sont réceptionnés en Europe sur la base de la procédure d'essai harmonisée pour les véhicules légers (WLTP), procédure d'essai permettant de mesurer la consommation de carburant et les émissions de CO2, plus réaliste que la procédure NEDC précédemment utilisée. Renseignez-vous auprès de votre concessionnaire pour connaître les valeurs d'émission de CO2 correspondant aux véhicules configurés pour le marché français et le montant du malus en résultant pour les modèles sur lesquels se porte votre intérêt.

### BMW FINANCIAL SERVICES VOTRE SOLUTION DE FINANCEMENT SUR MESURE



Pour acquérir votre prochaine BMW, BMW Financial Services vous propose une gamme de solutions de financement adaptées à tous vos besoins, de la Location Longue Durée (LLD) à la Location avec Option d'Achat (LOA), en passant par le leasing ou le crédit.

Avec ou sans apport, que vous soyez un particulier ou un professionnel, pour un véhicule neuf ou d'occasion, nous vous accompagnons pour définir votre solution de financement personnalisée.

RETROUVEZ  
NOS SOLUTIONS DE  
FINANCEMENT

NOS OFFRES  
DE LOYERS  
SANS APPORT

### DÉCOUVREZ NOS SOLUTIONS PASSLEASE LOA ET PASSLEASE LLD.

- **Zéro contrainte :** Quel que soit votre choix en fin de contrat, aucune démarche liée à la revente n'est nécessaire. Vous évitez les contraintes administratives liées à une transaction et les éventuels frais de dépréciation.
- **Économies :** Cette solution de financement vous permet de maîtriser vos charges mensuelles. Pour un professionnel, pas de comptabilisation du véhicule au bilan de la société : vous préservez votre capacité d'endettement.
- **Privilèges :** Avec les solutions PassLease LOA et PassLease LLD, vous bénéficiez de l'extension de garantie constructeur jusqu'à la fin de votre contrat pour tout financement d'une voiture neuve.





PERSONNALISEZ VOTRE BMW.

## PACK INNOVATION.

Comprend les équipements suivants :

- Alarme antivol
- BMW Live Cockpit Navigation Pro (dont affichage tête haute HUD)
- Drive Assist
- Feux de route anti-éblouissement
- Laser BMW
- Régulateur de vitesse actif ACC +

ASSISTANCE  
À LA CONDUITE  
Plus de détails page 34

eDrive40  
M50

3 850 €





## PACK CONFORT.

- Comprend les équipements suivants :
- Accès Confort
  - Siège conducteur avant avec soutien lombaire
  - Sièges avant chauffants



**Digital key**  
Permet d'ouvrir les portes et de démarrer le véhicule sur pression d'un bouton sans avoir à sortir de clé de la poche. Le hayon peut être ouvert ou fermé d'un bref mouvement du pied sous le bouclier arrière. La clé numérique Digital Key peut être utilisée pour accéder au véhicule et le démarrer.

eDrive40 M50	1 000 €
-----------------	---------



**Sièges avant chauffants**  
Pour un confort optimal en saison froide, chauffage des sièges à l'avant.

## PACK EXTÉRIEUR M CARBONE.

- Comprend les équipements suivants :
- Coques de rétroviseurs
  - Entrées d'air
  - Lame aérodynamique
  - Diffuseur arrière



eDrive40 M50	2 950 €
-----------------	---------



DEMANDER  
UNE OFFRE

RÉSERVER  
UN ESSAI



## RÉGULATEUR DE VITESSE ACTIF ACC+

- Régulateur de vitesse avec gestion de la distance avec les véhicules précédant à l'aide de capteurs radar dans le pare-chocs avant, régulation de la vitesse jusqu'à l'arrêt complet du véhicule, démarrage automatique après de courtes durées d'attente (1-3 s), vitesse souhaitée (30-160 km/h) et distances réglables (4 niveaux). Système iBrake avec pré-freinage d'urgence pour sensibiliser le conducteur du danger.
- Avertisseur de risque de collision avant avec freinage d'urgence
- Speed Limit Info : Indication des limitations de vitesse et des interdictions de dépassement
- Speed Limit Assist : Le régulateur de vitesse s'adapte automatiquement aux changements de limitation de vitesse détectés

eDrive40 M50	550 €
--------------	-------



## ALARME ANTIVOL

Surveillance des portes, coffre et capot moteur, protection de l'habitacle, détecteur de soulèvement et sirène.

## BMW ICONICSOUNDS ELECTRIC

Mise en scène du son de conduite électrique à l'intérieur et à l'extérieur du véhicule

## RECHARGE SANS FIL PAR INDUCTION

- Chargement sans fil par induction des appareils positionnés dans le plateau, utilisant la norme de charge «Qi»,
- Interface NFC avec le véhicule,
- Refroidissement actif de l'appareil intégré.

eDrive40 M50	550 €
--------------	-------

eDrive40 M50	250 € inclus
--------------	--------------

eDrive40 M50	250 €
--------------	-------

## ACCÈS CONFORT AVEC PRÉPARATION “BMW DIGITAL KEY”

- Ouverture et fermeture (des 4 portes et de la malle) et démarrage sans clé.
- Eclairage d'accueil lorsque le conducteur se situe à 2,5 m du véhicule
- Déverrouillage automatique à partir de 0,5 m du véhicule
- Verrouillage automatique lorsque le conducteur s'éloigne du véhicule, à partir de 3 m

Inclus la préparation pour "BMW Digital Key" (clé numérique) et une Key Card (carte clé)

- La "Digital Key 1.5" (clé numérique) permet le (dé)verrouillage du véhicule et son démarrage grâce à une clé numérique virtuelle installée sur le smartphone (une seule clé propriétaire et possibilité d'inviter jusqu'à 5 amis). Elle est disponible indéfiniment dans le temps. Seuls certains modèles Apple iPhone sont compatibles.

Possibilité de partager une "clé restreinte" (vitesse maximale réduite, puissance lors de l'accélération réduite, ...)

- La Key Card (carte clé) permet également le (dé)verrouillage du véhicule et son démarrage grâce à une carte livrée avec l'option.

Attention, les smartphones compatibles sont actuellement ceux équipés de la technologie NFC. Les clés numériques virtuelles sont utilisables par le propriétaire du véhicule ou une autre personne avec qui il a partagé une clé.

eDrive40 M50	700 €
--------------	-------



## SYSTÈME HI-FI HARMAN KARDON

Système Hi-Fi Harman Kardon avec amplificateur digital 464W, compatible canaux multiples.

17 haut-parleurs : 1 Subwoofer dans le coffre, 2 graves centraux sous les sièges avant, 2 médiums dans les portières avant, 1 aigus et 1 médium central dans le tableau de bord, 2 aigus dans les triangles des rétroviseurs, 2 médiums et 2 aigus dans la plage arrière, 2 médiums et 2 aigus dans les revêtements des portes arrière.

eDrive40 M50	1100 € 700 €
--------------	-----------------





# OPTIONS D'AIDES AU CONDUCTEUR.

## ASSISTANCE À LA CONDUITE.

### RÉGULATEUR DE VITESSE ACTIF ACC +

- Comprend :
- **Régulateur de vitesse ACC+ avec fonction Stop&Go**
  - **Avertisseur de risque de collision avant avec freinage d'urgence**
  - **Speed Limit Assist**  
Adapte le régulateur de vitesse aux limitations de vitesse détectés.

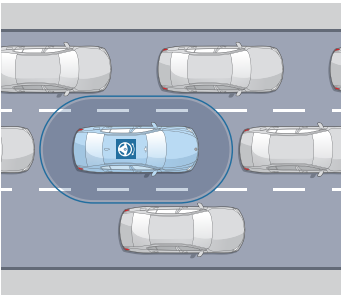

- Régulateur de vitesse ACC+**
- Gère la distance avec les véhicules précédant à l'aide de capteurs radar dans le pare-chocs avant
  - Régule la vitesse jusqu'à l'arrêt complet du véhicule, démarrage automatique après de courtes durées d'attente (1-3 s), vitesse souhaitée (30-160 km/h) et distances réglables (4 niveaux).
  - Pré-freinage d'urgence pour sensibiliser le conducteur au danger.

### DRIVE ASSIST

- Comprend :
- **Speed Limit Info**  
Indicateur de limitation de vitesse et d'interdiction de dépassement.
  - **Protection des piétons et des cyclistes**
  - **Détection de collision avant avec freinage**
  - **Avertisseur d'angle mort**  
Affiche un signal dans les rétroviseurs extérieurs lorsqu'un changement de voie présente un danger.
  - **Avertisseur de collision arrière**  
En cas de risque de collision, déclenche les feux de détresse, tend les ceintures de sécurité, redresse les dossiers et ferme les fenêtres.

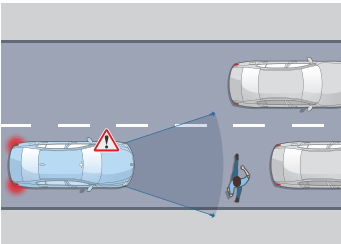

- Protection des piétons et des cyclistes**
- Jusqu'à 65 km/h, le système détecte un risque de collision avant :
- Déclenche un affichage sur le tableau de bord et un signal sonore.
  - En l'absence de réaction, intervient sur les freins.

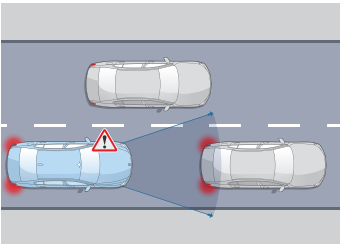

- Détection de collision avant avec freinage**
- Jusqu'à 85 km/h, le système détecte un risque de collision avant :
- Déclenche un affichage sur le tableau de bord et un signal sonore.
  - En l'absence de réaction, amorce un freinage d'urgence.

### DRIVE ASSIST PRO

- En plus du RÉGULATEUR DE VITESSE ACTIF ACC+ et des fonctionnalités DRIVE ASSIST, propose une assistance à la conduite autonome de niveau 2 :**
- Le véhicule agit automatiquement sur la vitesse et la direction mais le conducteur doit garder les mains sur le volant.
- **Pilote semi-automatique**
  - **Assistant directionnel anticollision latérale**
  - **Assistant d'évitement**  
En cas d'obstacle soudain, assiste la manœuvre de braquage et maîtrise la stabilité du véhicule.
  - **Avertisseur de circulation à contre-sens**  
Alerte visuelle et sonore en cas d'engagement à contre-sens sur l'autoroute, dans une rue à sens unique ou à un carrefour giratoire.
  - **Avertisseur de croisement**  
Alerte visuelle et sonore en cas de risque de collision à un croisement avec assistance au freinage à basse vitesse.

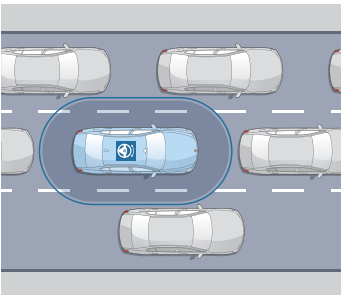

- Pilote semi-automatique**
- Sur route et autoroute, maintient le véhicule dans sa voie et régule sa vitesse, jusqu'à un arrêt complet, notamment en embouteillage.

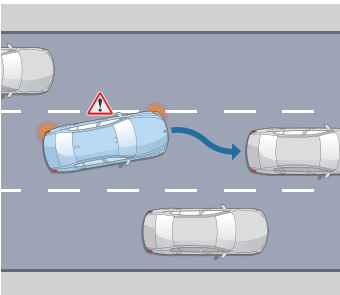

- Assistant directionnel anticollision latérale**
- À vitesse soutenue, avertit d'un changement de voie et agit sur la direction en cas de risque de collision.

## ASSISTANCE AU STATIONNEMENT.

### PARK ASSIST (de série)

- Comprend les fonctionnalités suivantes :
- **Assistant de marche arrière (Auto Reverse)**
  - **Assistant de stationnement**
  - **Caméra de recul**  
Vue grand angle de l'arrière du véhicule avec visualisation de la trajectoire sous un rayon de braquage maximum.

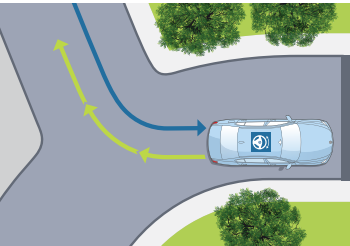

- Assistant de marche arrière**
- Mémore les 50 derniers mètres parcourus en marche avant, afin de pouvoir reproduire le chemin en marche arrière, par exemple dans un parking ou une impasse.

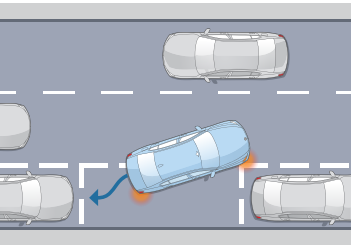

- Assistant de stationnement**
- Jusqu'à 35 km/h, repère un emplacement en passant à proximité. Gère automatiquement toutes les manœuvres d'un créneau ou d'une place perpendiculaire à la chaussée.

### PARK ASSIST PLUS

- En plus de PARK ASSIST, comprend :
- **Surround View**
  - **Remote 3D View**



- Surround View**
- Permet une visualisation Top View (vue du ciel) et Panorama View (vue à 360° du véhicule et de son environnement).



- Remote 3D View**
- Permet de visionner des images statiques en 3D de votre véhicule stationné sur votre Smartphone, via l'application My BMW..

(Visuels à titre d'illustration, ne représentant pas une BMW i4)

## REGULATEUR DE VITESSE ACTIF ACC+

Tous les modèles	550 €
------------------	-------

## DRIVE ASSIST

Tous les modèles	900 €
------------------	-------

## DRIVE ASSIST PRO

Tous les modèles	2 050 €
------------------	---------

## PARK ASSIST

Tous les modèles	de série
------------------	----------

## PARK ASSIST PLUS

Tous les modèles	550 €
------------------	-------



# HABILLEZ VOTRE BMW i4.

## TEINTES DE CARROSSERIE.

### PEINTURES UNIES



■ Alpinweiss



■ Schwarz

- Équipement de série.
- Équipement optionnel.

**[Nuancier]** Ce nuancier vous donne un aperçu des teintes disponibles, l'expérience montrant que certaines teintes sont difficiles à reproduire.

**[Configurateur BMW]** Grâce au configurateur, vous accédez à toutes les teintes et équipements actuels. Plus d'informations sur [www.bmw.fr/configurateur](http://www.bmw.fr/configurateur)

### PEINTURES METALLISÉES



□ Mineralweiss



□ Saphirschwarz

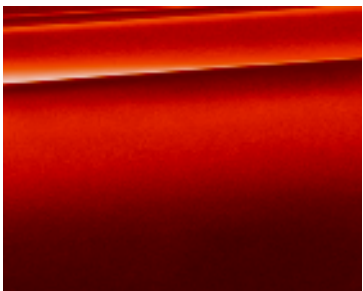

□ Sunset Orange



□ Sanremo Green



□ Skyscraper Grau



□ M Portimaoblau



□ M Brooklyn Grey



□ Dravitzgrau



□ Tanzaniteblau

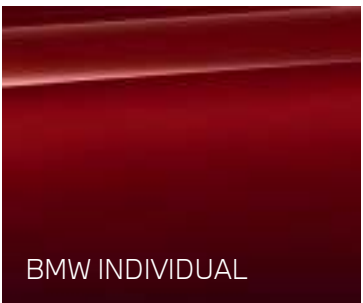

□ Aventurinrot



□ Frozen Portimao Blau



□ Frozen Pure Grey



SELLERIES.

■ Equipement de série.  
□ Equipement option.

TISSU / SENSATEC

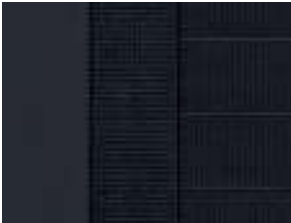

■ eDrive40

Schwarz

SIMILICUIR SENSATEC PERFORÉ



□ eDrive40

Schwarz

ALCANTARA / SENSATEC



■ eDrive40  
M Sport  
■ M50

Combinaison Alcantara / Similicuir Sensatec Schwarz avec surpiqûres bleues

CUIR



□ eDrive40  
□ M50

Cuir Vernasca Schwarz



□ eDrive40  
□ M50

Cuir Vernasca Mocha

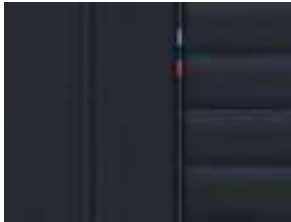

□ eDrive40  
□ M50

Cuir Vernasca Schwarz avec surpiqûres bleues



□ eDrive40  
□ M50

Cuir Vernasca Oyster



□ eDrive40  
□ M50

Cuir Vernasca Cognac



□ eDrive40  
□ M50

Cuir Vernasca Tacorarot



INSERTS DÉCORATIFS.

INSERTS DÉCORATIFS



■ eDrive40

Schwarz brillant souligné de chrome perlé



□ eDrive40  
□ M50

Aluminium Mesheffect souligné de chrome perlé

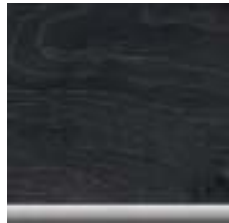

□ eDrive40  
□ M50

Bois précieux madrure chêne à pores ouverts souligné de chrome perlé



□ eDrive40  
□ M50

Bois précieux frêne gris-brun brillant à pores ouverts souligné de chrome perlé



■ eDrive40  
M Sport  
■ M50

M Aluminium Rhombic anthracite

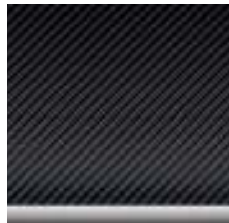

□ eDrive40  
□ M50

Inserts décoratifs M en Fibre de Carbone

INSERTS BMW INDIVIDUAL



□ eDrive40  
□ M50

Piano Black





□ eDrive40  
□ M50







Tissu aluminium à haute brillance



JANTES ET PNEUMATIQUES.

JANTES 17"		JANTES 18"	
			
17" Jantes alliage léger (43 cm) style 851 Pneumatiques : 225/50 R17.		Jantes en alliage léger 18" (46 cm) style 853 bicolores à rayons doubles Pneumatiques : 225/45 R18.	
Jantes en alliage léger 17" (43 cm) style 852 bicolores Pneumatiques : 225/50 R 17.		Jantes en alliage léger 18" (46 cm) aérodynamiques style 854 multicolores Pneumatiques : 225/45 R18.	
JANTES 18"		JANTES 19"	
			
18" Jantes alliage léger (46 cm) style 858 M bicolores à rayons doubles Pneumatiques : 245/45 R 18		19" Jantes alliage léger (48 cm) aérodynamiques style 855 bicolores Pneumatiques : 245/40 R19	
19" Jantes alliage léger (48 cm) style 861 M à rayons en Y bicolores Pneumatiques : 245/40 R19		19" Jantes alliage léger (48 cm) style 859 M à rayons en Y bicolores Pneumatiques : 245/40 R19	
JANTES 19"		JANTES 20"	
			
19" Jantes alliage léger (48 cm) style 861 M à rayons en Y bicolores Pneumatiques : 245/40 R19		20" Jantes alliage léger (48 cm) style 868 M bicolores avec pneumatiques performance Pneumatiques : 245/35 R20	
20" Jantes alliage léger (48 cm) style 861 M à rayons en Y bicolores Pneumatiques : 245/35 R20			

ACCESSOIRES D'ORIGINE BMW.

		
<b>Calandre avant M Performance</b> Pour apporter une touche d'élégance sportive à votre véhicule, grille en fibre de carbone premium réalisée à la main et inserts décoratifs en plastique ultra haute resistance.	<b>Porte-vélos BMW Pro 2.0</b> Solide et léger à la fois, il permet de charger jusqu'à 60 kg. Très facile à utiliser, il peut porter 2 vélos ou 2 e-bikes. Son système de bascule offre à tout moment un accès facile au coffre à bagages.	
		
<b>Porte-vélos de toit</b> Système de fixation simple et rapide avec verrouillage à clé, permettant le transport de vélos de course, de promenade, de VTT ou de vélo pour enfant sur les barres de toit BMW.	<b>Coffre de toit de 420 litres</b> Verrouillable, s'ouvrant des deux côtés. "Schwarz" avec insert latéral "Titansilver". Compatible avec tous les systèmes de portage sur le toit BMW.	
		
<b>Système de freinage M Performance</b> Etriers de freins rouges et disques spécifiques pour ce système de freinage performant.	<b>Tapis de sol tous temps</b> Protègent de l'humidité et de la saleté. La finition noire mate et le logo en aluminium complètent le design intérieur.	<b>Tapis de coffre sur mesure</b> Matériau synthétique résistant et étanche, protège le coffre à bagages et empêche la charge transportée de glisser pour éviter dommages et salissures.



# RECHARGE SIMPLE ET ULTRA-RAPIDE.



## 3 MODES DE RECHARGE.



**À DOMICILE  
OU AU TRAVAIL**

Une prise domestique suffit avec le câble de recharge BMW Flexible Charger. Pour plus de confort et de rapidité, vous pouvez opter pour l'installation d'une Wallbox avec l'accompagnement de nos partenaires.



**EN VILLE**

Votre véhicule se recharge aisément sur les bornes publiques à l'aide du câble de recharge Professionnel (T2-T2) fourni en standard.



**EN  
CONDUISANT**

Le système Brake Energy Regeneration permet de récupérer de l'énergie au freinage et donc de recharger votre batterie pendant vos trajets.

## DES TEMPS DE RECHARGE TOUJOURS MAÎTRISÉS.

	 Puissance de recharge	i4 eDrive40	i4 M50
WALLBOX BMW OU BORNE PUBLIQUE	AC - 11 kW (0 à 100%)	13h00	13h00
BORNE DE RECHARGE RAPIDE HAUTE PUISSANCE	DC - 205 kW (0 à 80%)	34 min	34 min

## VOS SERVICES CONNECTÉS POUR REPÉRER LES BORNES.

**Système de navigation BMW avec Connected Charging.**

Le système de navigation met à jour quotidiennement les nouveaux emplacements de recharge.

Pour la planification de l'itinéraire, la BMW i4 surveille en permanence l'autonomie résiduelle, recommande des arrêts-recharge et indique la disponibilité des bornes publiques.

**Application smartphone My BMW.**

Via l'App My BMW (disponible sur Google Play et sur l'App Store), vous repérez les bornes de recharge et, d'un simple clic, vous les recevez comme destination.

Lorsque votre véhicule est branché, vous pouvez surveiller à distance l'autonomie électrique et planifier, démarrer ou interrompre les recharges.



## BMW CHARGING, L'OFFRE GLOBALE DE RECHARGE.

À la livraison, vous recevez la carte BMW Charging : l'accès à 264 600 bornes de recharge, ainsi que les bornes rapides à haute puissance IONITY dans toute l'Europe à des prix transparents, standardisés et abordables.

**L'offre Active et le forfait IONITY Plus sont offerts pendant un an.**



## LE PLEIN D'AVANTAGES FISCAUX.

**POUR TOUS**

- **Bonus écologique de 1 000 € pour les versions au tarif inférieur à 60 000 € (i4 eDrive40 finition i4).**
- **Exonération totale des frais d'immatriculation**

Dans la plupart des départements, le Certificat d'Immatriculation est gratuit (hors frais de gestion et d'envoi).

**EN PLUS, POUR LES PROFESSIONNELS**

- **Pas de Taxe sur les Véhicules de Société (TVS)**
- **Plafond d'amortissement réhaussé du prix de la batterie**

Non seulement le plafond d'amortissement est plus élevé pour les véhicules électriques (30 000 €), mais grâce à la réintégration de sa batterie, la BMW i4 bénéficie d'un plafond réhaussé jusqu'à 53 976 € !

## RECHARGEZ CHEZ VOUS EN TOUTE SIMPLICITÉ.

Nos partenaires ChargeGuru et Zeplug vous conseillent sur la solution la plus adaptée.

Ils sont à votre écoute du lundi au vendredi de 9h à 19h.



**EN MAISON INDIVIDUELLE**

ChargeGuru vous accompagne de A à Z :

- visite technique et devis gratuits
- installation éligible à toutes les subventions.

**Fourniture et pose à partir de 1 095 € TTC<sup>(1)(2)</sup>**

**01 76 44 01 21 - [bmw@chargeguru.com](mailto:bmw@chargeguru.com)**



**EN RÉSIDENCE COLLECTIVE**

- Zeplug s'occupe des démarches auprès du syndic.
- Il propose une solution sans coût pour la copropriété, en installant à ses frais une alimentation dédiée.

**Fourniture et pose à partir de 499 € TTC<sup>(1)(3)</sup>**

**Abonnement sans engagement, électricité verte incluse à partir de 24,90 € TTC/mois**

**01 86 26 63 60 - [bmw@zeplug.com](mailto:bmw@zeplug.com)**



**PROFITEZ DE VOS AIDES\*.**

**TVA réduite à 5,5%**

**Crédit d'impôt** pour l'installation d'un système de recharge : **75% du montant des travaux, plafonné à 300 €**

**Jusqu'à 960 € de prime ADVENIR** si vous êtes en copropriété.

(1) TVA à 5,5 %. Prix net après déduction de l'aide ADVENIR et du crédit d'impôt Borne de recharge de 300 € (sous réserve d'éligibilité).

(2) Tarif pour une Wallbox BMW 3,7 kW dans une configuration d'installation simple.

(3) Pour une borne de recharge Zeplug.  
(Fourniture et pose d'une Wallbox BMW à partir de 799 € TTC).

\* Sous réserve d'éligibilité. Voir conditions avec votre installateur.



# SÉRÉNITÉ À LA CLÉ.

## CONTRATS BMW i SERVICE.

Les contrats de Garantie Commerciale Étendue, d'Entretien et de Maintenance BMW i Service ont été conçus pour que l'entretien de votre BMW i4 soit synonyme de confort et de sérénité.

En souscrivant un contrat BMW i Service, vous accédez à une gamme de services et d'opérations de maintenance, pour une totale transparence des coûts d'entretien de votre véhicule.

Vous êtes ainsi certain que les opérations d'entretien et de maintenance de votre véhicule seront effectuées autant de fois que cela s'avère nécessaire sans frais additionnels, dans la limite des services inclus dans votre contrat.

Parce que votre confort et votre plaisir de conduire sont nos priorités, nous vous proposons de choisir parmi 3 niveaux de contrats pour une durée adaptée à l'utilisation de votre BMW i4.

Vous pouvez cumuler le contrat de Garantie Commerciale Étendue avec le contrat d'Entretien ou le contrat d'Entretien et de Maintenance BMW i Service pour obtenir une couverture complète.

**Contrat de Garantie Commerciale Étendue BMW i Service.**  
BMW i REPAIR INCLUSIVE.

- Votre garantie constructeur peut être étendue jusqu'à 5 ans en souscrivant ce contrat.
- Ce contrat doit être souscrit dans la limite de 3 mois après la première date d'immatriculation.

TARIF (€ TTC)		
Durée		i4 eDrive40 i4 M50
3 ans*	► 2 + 1 ans	520 €
4 ans*	► 2 + 2 ans	1 095 €
5 ans*	► 2 + 3 ans	2 115 €

**Contrat d'Entretien BMW i Service.**  
BMW i SERVICE INCLUSIVE.

- PRESTATIONS INCLUSES**
- Contrôles périodiques
  - Remplacement microfiltre de climatisation
  - Remplacement liquide de freins

TARIF (€ TTC)	
Durée	i4 eDrive40 i4 M50
4 ans	685 €
6 ans	1 000 €

**Contrat d'Entretien et de Maintenance BMW i Service.**  
BMW i SERVICE INCLUSIVE PLUS.

- PRESTATIONS INCLUSES**
- En plus de celles du contrat d'entretien BMW i Service Inclusive :**
- Service freins AV (disques & plaquettes)
  - Service freins AR (disques & plaquettes)
  - Remplacement des balais d'essuie-glaces
  - Lavage intérieur / extérieur

TARIF (€ TTC)	
Durée	i4 eDrive40 i4 M50
4 ans	3 040 €
6 ans	3 530 €

\* Extension de la garantie commerciale (initiale de 2 ans) dans la limite de la durée supplémentaire souscrite (1 an, 2 ans ou 3 ans) ou de 200 000 km, premier des deux termes échus.



BMW i4.

i4 eDrive40

i4 M50

Poids			
Poids à vide UE¹	kg	2 050	2 215
Poids total admissible	kg	2 605	2 735
Charge utile	kg	555	520
Poids remorquable autorisé non freiné²	kg	750	750
Poids remorquable autorisé freiné sur pente maxi 12% / 8%²	kg	1600 / 1600	1600 / 1600

Coffre			
Capacité du compartiment à bagages / banquette rabattue	l	470 / 1290	470 / 1290

Moteur électrique eDrive			
Puissance nominale	ch (kW)	340 (250)	544 (400)
Couple nominal	Nm	430	795

Batterie haute tension³			
Capacité brute	kWh	83,9	83,9
Capacité nette	kWh	80,7	80,7

Transmission			
Type de transmission		Propulsion	Intégrale

Performances			
Vitesse maximale	km/h	190	225
Accélération 0-100 km/h	sec.	5,7	3,9

Autonomie et consommations selon le cycle WLTP⁴			
Autonomie en mode électrique	km	493 - 590	416 - 520
Autonomie en mode électrique en ville	km	574 - 684	471 - 581
Consommation d'énergie électrique	kWh/100 km	16,1 - 19,1	18 - 22,5
Émissions de CO2 combinées	g/km	0	0

Recharge			
Puissance maximale du chargeur embarqué AC	kW	11	11
Puissance maximale du chargeur embarqué DC	kW	205	205
Prise domestique AC 2,3 kW (230 V / 10 A / 1 phase)	0% - 100%	43h30	43h30
Wallbox AC 7,4 kW (230 V / 32 A / 1 phase)	0% - 100%	13h00	13h00
Wallbox AC 11 kW (230 V / 16A / 3 phases)	0% - 100%	8h15	8h15
Borne Rapide Haute Puissance DC 200 kW (500 A)	0% - 80%	34 min	34 min

Jantes/pneumatiques			
Pneumatiques avant		225/55 R17 101 Y XL	245/45 R18 100 Y XL
Pneumatiques arrière		225/55 R17 101 Y XL	255/45 R18 103 Y XL
Jantes avant		7,5x17	8,5x18
Jantes arrière		7,5x17	9Jx18
Matériau		Alliage léger	Alliage léger

¹ Le poids à vide UE se rapporte à un véhicule avec l'équipement de série et sans équipement en option. Le poids à vide tient compte d'un réservoir rempli à 90 % et de 75 kg pour le conducteur. Les équipements en option peuvent modifier le poids du véhicule, la charge utile et la vitesse maximale en cas d'incidence sur l'aérodynamique.

² Le poids total effectif de l'attelage ne doit pas dépasser la charge remorquable maximale autorisée plus la charge au point d'attelage maximale autorisée.

³ La batterie haute tension du véhicule est garantie 8 ans / 160 000 km selon les conditions stipulées dans le document Certificat batterie remis à la commande.

⁴ Les valeurs de consommation d'énergie électrique et d'émissions de CO<sub>2</sub> indiquées ont été mesurées conformément à la procédure WLTP. Depuis le 1er septembre 2018, les véhicules légers neufs sont réceptionnés en Europe sur la base de la procédure d'essai harmonisée pour les véhicules légers (WLTP), procédure d'essai permettant de mesurer la consommation de carburant et les émissions de CO<sub>2</sub>, plus réaliste que la procédure NEDC précédemment utilisée. Les indications se rapportent à un véhicule doté de l'équipement de série en Allemagne. Les écarts tiennent compte des différences de dimensions au niveau des jantes et des pneumatiques choisis et peuvent varier pendant la configuration.

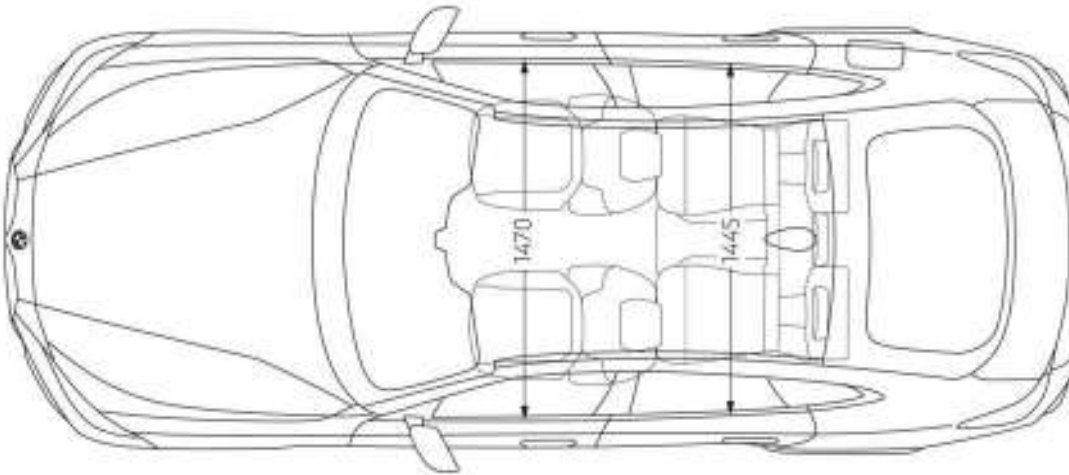
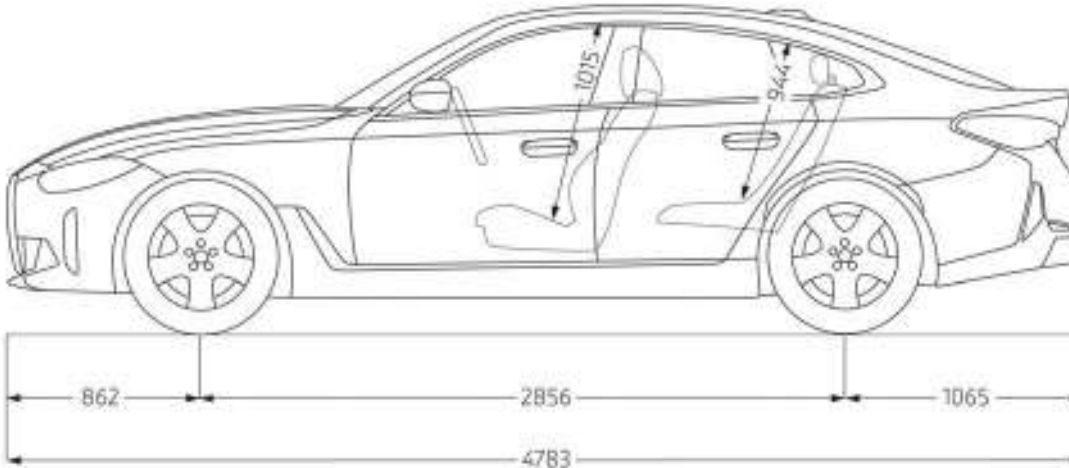
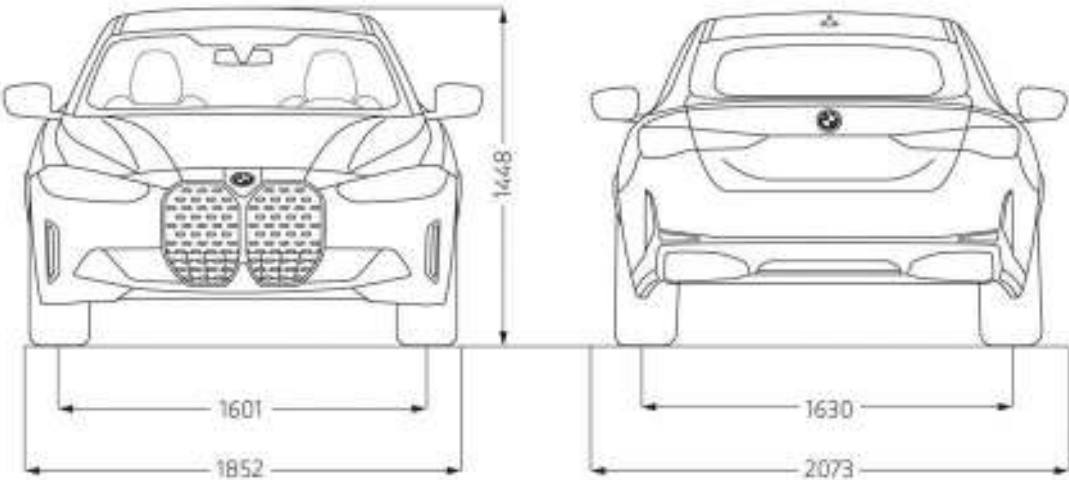

Les cotes des dessins techniques sont indiquées en mm.





Ce document présente le descriptif des versions, équipements et possibilités de configuration des véhicules (dotation d'équipements de série ou options) tels qu'ils sont commercialisés par BMW France en France. Dans d'autres pays membres de l'Union européenne, les versions, équipements et possibilités de configuration des véhicules (dotation d'équipements de série ou options) proposés peuvent être différents. Les modèles photographiés dans ce document peuvent présenter des équipements ou accessoires qui ne sont pas commercialisés par BMW France en France ou qui sont disponibles moyennant un supplément de prix. Les prix et spécifications mentionnés dans le présent document sont modifiables à tout moment et sans préavis. Veuillez consulter votre Concessionnaire BMW local. Il se fera un plaisir de vous renseigner sur les versions spécifiques à votre pays. Document non contractuel.

THE i4 = BMW i4

Juin 2022.

**DEMANDER  
UNE OFFRE**

**RÉSERVER  
UN ESSAI**

Pensez à covoiturer #SeDéplacerMoinsPolluer