

# STANZA



# Der Stanza, 3türig.

wird. Dynamische Fahrleistungen bei einem hohen Nutzungsgrad des Treibstoffes, längere Lebensdauer durch die Verwendung von korrosionsbe-

Entwickelt für die Anforderungen der 80er Jahre, konzipiert für die Bedürfnisse der Familie: das ist der neue Datsun Stanza. Im neuen Stanza wurde verwirklicht, was in Zukunft für das Autofahren immer wichtiger



ständigeren Werkstoffen und mehr Funktionalität im Fahr- und Bedienungs-Komfort. Der neue Datsun Stanza hat einen für Limousinen sehr günstigen cW-Wert von 0,38, der mit dazu beiträgt, daß das neuentwickelte 1,6-l-Normalbenzin-Triebwerk äußerst verbrauchsgünstig arbeitet. Hinzu kommt das sehr günstige Fahrzeuggewicht, mit dem der 81 PS starke Stanza ein optimales Leistungs-Verhältnis von PS zu Gewicht auf die Straße bringt. Die 3- und die 5türige Limousine sind serienmäßig mit einem 5-Gang-Getriebe ausgerüstet.



*Sonderzubehör gegen Aufpreis: Aluminium Felgen, Außenspiegel rechts, Spritzlappen, zweite Farbe.*

# Der Stanza, 4türig.

Der Datsun Stanza ist als Stufenheck-Version ein Angebot für alle, die eine Limousine im klassischen Stil bevorzugen, aber technisch etwas Besonderes erwarten. Und damit können alle Stanza-Modelle aufwarten. Das Fahrwerk ist nach modernsten sicherheitstechnischen Erkenntnissen konstruiert. Radstand und Spurbreite stehen in einem optimalen geometrischen



Verhältnis zueinander, was eine Voraussetzung für eine vorbildliche Straßenlage schafft. Mit einer Einzelradaufhängung vorn und hinten und mit den in vielen Details wesentlich verbesserten Achskonstruktionen, die bisher im Automobilbau bekannt waren, bietet der Datsun Stanza ein beispielhaft sicheres Fahrverhalten. Auf dieser konstruktiven Basis wurde eine Fahrwerksabstimmung konzipiert, die mit einem ungewöhnlichen Fahrkomfort und einer großen Bodenhaftung selbst auf rauen Straßen überrascht.

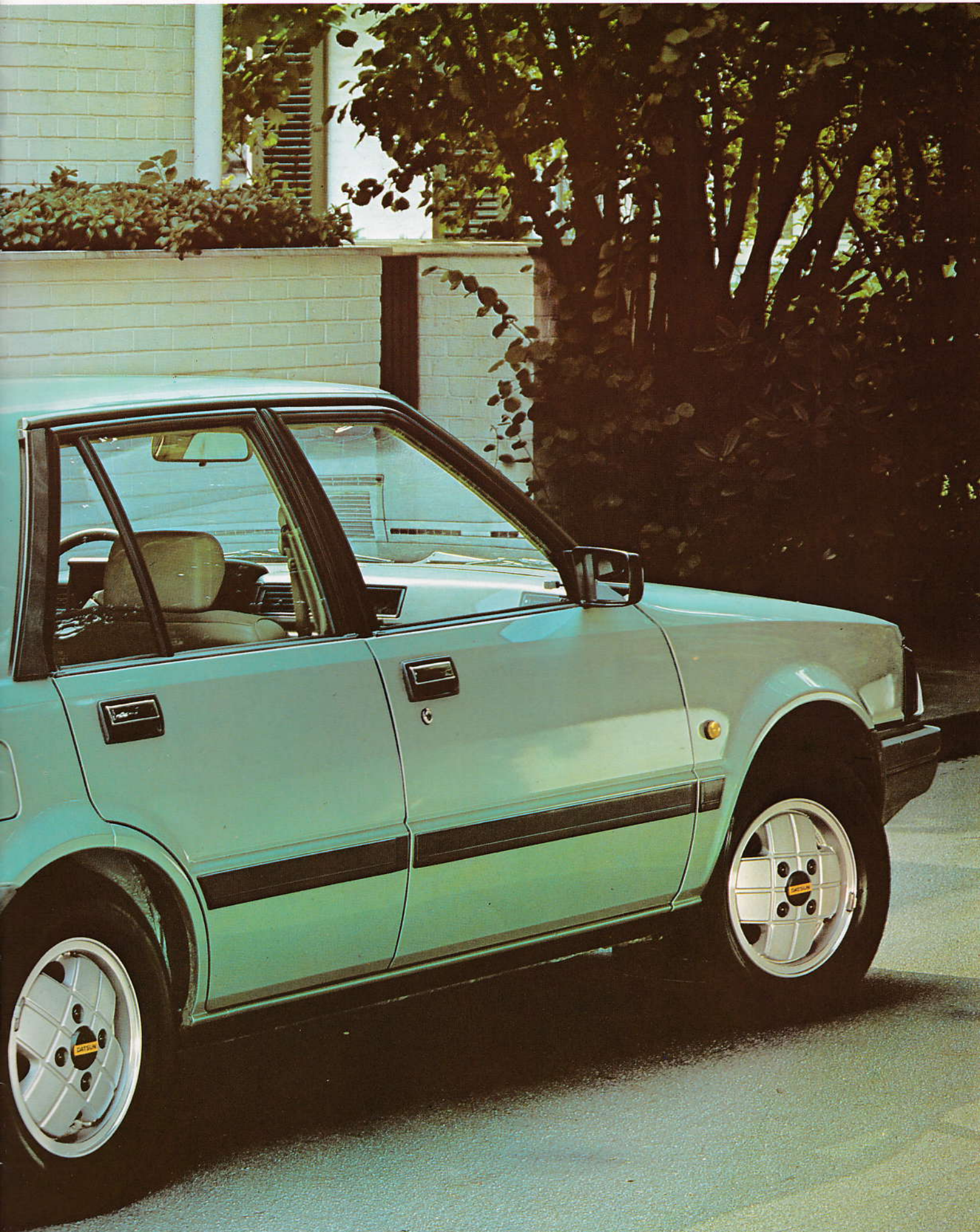

*Sonderzubehör gegen Aufpreis: Aluminium-Felgen, Außenspiegel rechts, Spritzlappen.*

# Der Stanza, 5türlich.

In der Fließheck-Version gibt es neben dem 3türigen Modell die 5türige Limousine, die besonders gut den Anforderungen entspricht, die an ein Familienauto unserer Zeit gestellt werden müssen. Der Stanza bietet trotz seiner kompakten Maße einen erstaunlich großzügigen Innenraum. Dies ist das Ergebnis der technisch modernsten Bauweise: Breitspurfahrwerk.



Frontantrieb mit quer zur Fahrtrichtung eingebautem Motor. So bleibt für 5 Passagiere und Gepäck viel Raum, der von allen Seiten großzügig zugänglich ist. Die Türen sind breit und ermöglichen ein bequemes Einsteigen, die Heckklappe ist weit zu öffnen und gibt einen Kofferraum frei, der sich bei umgeklappten Rücksitzen auf 968 l vergrößern läßt. Am neuen Datsun Stanza muß in Zukunft gemessen werden, was ein Familienauto an Raum und Komfort zu bieten hat und wie wirtschaftlich es sein kann.



*Sonderzubehör gegen Aufpreis: Aluminium Felgen, Antenne, Spritzlappen, Außenspiegel rechts, zweite Farbe.*

# Das Interieur.

Der neue Datsun Stanza bringt in die Mittelklasse als kompakt gebautes Automobil eine neue Großzügigkeit im Raum- und Komfort-Angebot. Bei einer Breite von 1356 mm sitzen im Fond 3 Passagiere nicht eingeeengt, sondern bequem nebeneinander. Auf stoffbezogenen Sitzen mit Teppichboden unter den Füßen. Fahrer und Beifahrer können bequem und entspannt Platz nehmen, ohne die Fondpassagiere in der Beinfreiheit



einzuengen. Die Vordersitze und -lehnen sind stufenlos bis in die Liegeposition verstellbar; ebenfalls verstellbar sind die Kopfstützen. Auch für die Sicherheit ist mit Komfort gesorgt: nicht nur vorn, sondern auch hinten sind zwei Automatik-Gurte serienmäßig. Getönte Scheiben rundum, ein niedriger Geräuschpegel im Innenraum selbst bei Höchstgeschwindigkeit und ein leistungsstarkes Heiz- und Lüftungssystem gewährleisten, daß im Datsun Stanza auch Langstreckenfahrten ein komfortables Erlebnis bleiben.



*Sonderzubehör gegen Aufpreis: Außenspiegel rechts.*

# Das Cockpit.

Wie neu und zeitgemäß der Datsun Stanza ist, das zeigt sich besonders in der Funktionalität des Cockpit-Konzeptes. Hier entscheidet sich, wie harmonisch im Sinne der Fahrsicherheit Mensch und Maschine eine Einheit bilden. Der Datsun Stanza ist nach den modernsten ergonomischen Prinzipien konstruiert. Die Bedienungselemente für Blinker, Licht und Wisch-Wasch-Anlage sind griffgerecht an der Lenkradsäule platziert. Eine



reichhaltige Ausstattung des Armaturenbrettes mit Instrumenten und Warnleuchten ermöglicht in allen Fahrsituationen den Überblick über den Betriebszustand aller Aggregate und Systeme zu behalten: Öldruck, Bremsflüssigkeit, Batterieladung, Kühlwassertemperatur, Wasserstand der Scheiben-Waschanlage, Funktion der Front- und Stoppleuchten. Weitere Kontrolleinrichtungen warnen optisch, wenn die Türen nicht geschlossen sind, die Handbremse angezogen ist, akustisch, wenn das Licht beim Verlassen des Fahrzeuges nicht ausgeschaltet wurde.



*Sonderzuhör gegen Aufpreis: Radio.*

# Die Ausstattung.

Seine große Klasse beweist der neue Datsun Stanza auch in einer kompletten Serienausstattung, die eine Vielzahl von sicherheitstechnisch wichtigen und für den Komfort sinnvollen Details umfaßt. Die Frontscheibe ist aus Verbundglas, die Heckscheibe ist beheizbar und selbstverständlich bei der 3- und der 5türigen Limousine mit einer Wisch-Wasch-Anlage ausgerüstet. Halogen-

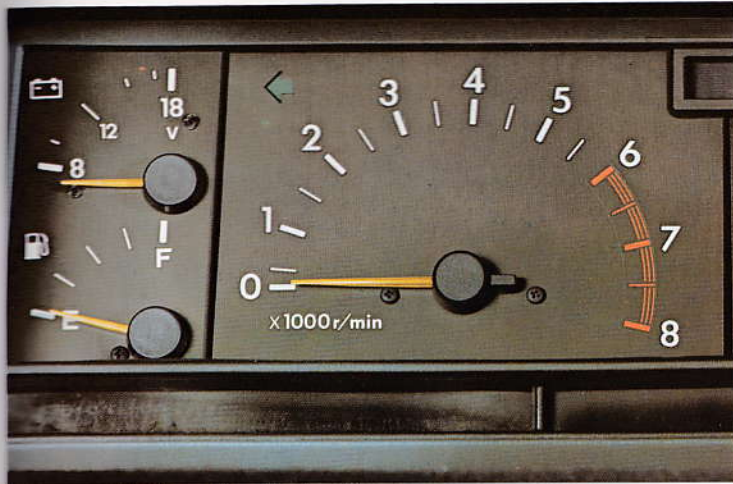

Voltmeter, Tankanzeige, Drehzahlmesser.



Geschwindigkeitsmesser, Öldruckanzeige, Wassertemperaturanzeige.



Digital-Quartzuhr mit Datumsanzeige.

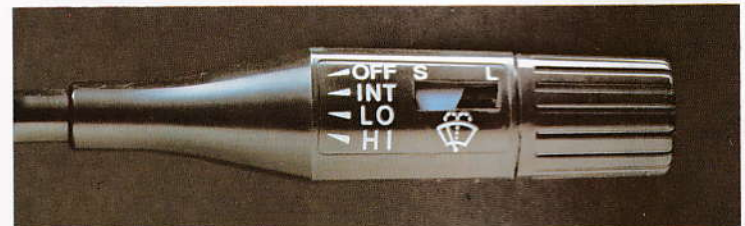
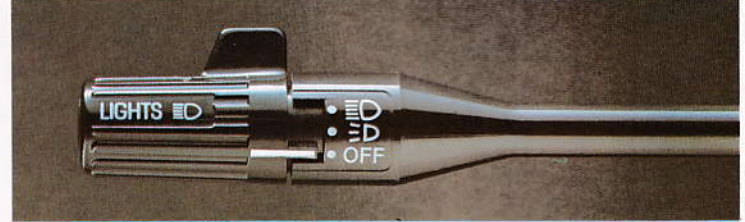

Kombi-Schalter für Blinker, Licht und Wisch-Wasch-Anlage.



Schwenkbare Kartenleselampe.



Vacuum regulierbare Heizung.



Fernbetätigung für die hinteren Ausstellfenster (3türig).



Beleuchtetes und abschließbares Handschuhfach.

Hauptscheinwerfer, zwei Nebelschlußleuchten, zwei Rückfahrscheinwerfer und eine Kindersicherung an den hinteren Türen komplettieren die sicherheitstechnische Serienausstattung. In der Komfort-Ausstattung ist an alles gedacht, was das Fahren angenehm macht: getönte Scheiben rundum, stoffbezogene Sitze, Teppichböden, Fernbedienung für Kofferraum- und Tankschloß, Fernbedienung für die hinteren Ausstellfenster (3türige Limousine), mehrstufiges Heiz- und Frischluftgebläse, beleuchtete Heizungsarmaturen, von innen verstellbarer Außenspiegel.



Von innen verstellbarer Außenspiegel.



Automatische Sicherheitsgurte hinten.



Fernbetätigung für Tank- und Kofferraumverschluß.



Einzeln umklappbare Rücksitzlehnen (3- und 5türlich).

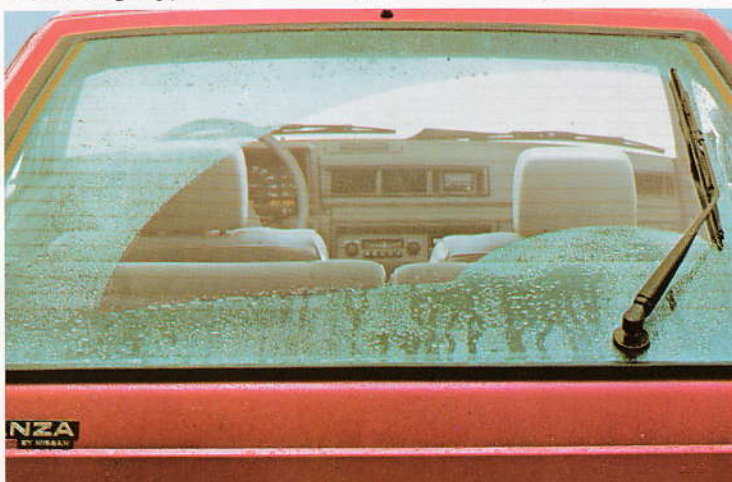

Heckscheiben-Wisch-Wasch-Anlage (3- und 5türlich).



Nebelrückleuchten.



Kofferraumabdeckplatte (3- und 5türlich).



Großvolumiger Kofferraum 320 l (4türlich).

# Das Angebot.

Mit dem neuen Datsun Stanza gibt es jetzt eine automobiler Alternative, die in der Technik, in der Wirtschaftlichkeit und im Komfort-Angebot alles auf einen Nenner bringt, der für heute und in Zukunft ein Maßstab für zeitgemäßes Autofahren ist und bleiben wird. Ob als 3- bzw. 5türige Fließheck-Limousine oder als 4türige Stufenheck-Limousine – der Datsun Stanza ist bis ins letzte Detail auf Werterhaltung und



Frontansicht Datsun Stanza.

Heckansicht Stanza 5törig.



Der Fahrspaß mit dem Datsun Stanza...



Sonderzubehör gegen Aufpreis: Aluminium-Felgen, Antenne, Spritzlappen, Außenspiegel rechts, zweite Farbe.

Langlebigkeit programmiert. Denn es ist in dieser Klasse ein Novum, mit verzinkten Stahlblechen alle die Karosserieteile auszustatten, die sich bisher im Automobilbau als besonders korrosionsanfällig gezeigt haben. Und es ist noch lange nicht üblich, besonders leichte Materialien zu verwenden, um das Fahrzeuggewicht im Sinne einer besseren Wirtschaftlichkeit zu reduzieren. Es ist nicht übertrieben, daß sich bis zu den 90er Jahren im Automobilbau nicht viel ändern wird, was der Datsun Stanza heute schon hat.



*Heckansicht Stanza 3türig.*

*Heckansicht Stanza 4türig.*



# Die Technik.

Derspurtfreudige 1.6-l-Normalbenzinmotor mit oben liegender Nockenwelle weist Verbrauchswerte auf, die in dieser Fahrzeugklasse mit zu den niedrigsten zählen. Die perfekte Abstimmung von Fahrwerk und Federung sorgt gleichermaßen für Sicherheit und Komfort. Das Zweikreis-Bremssystem mit innenbelüfteten Scheibenbremsen vorn und Bremskraftverstärker und -regler komplettieren den hohen sicherheitstechnischen Standard.

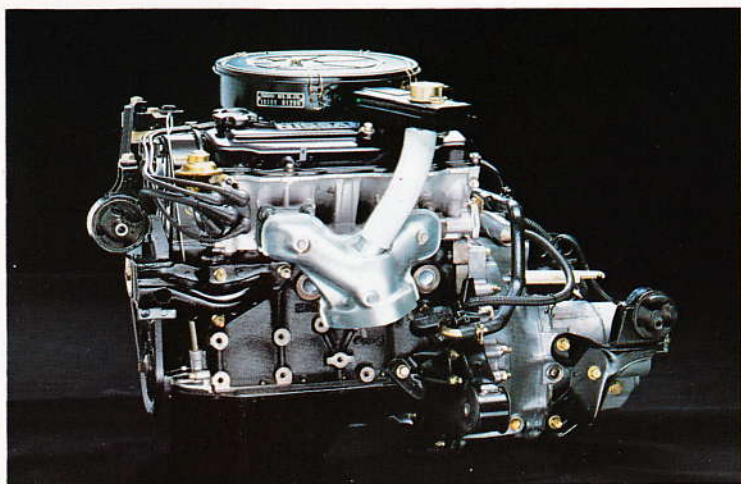

1.6 Ltr. OHC 4-Zylinder-Motor, Querstrom Prinzip.

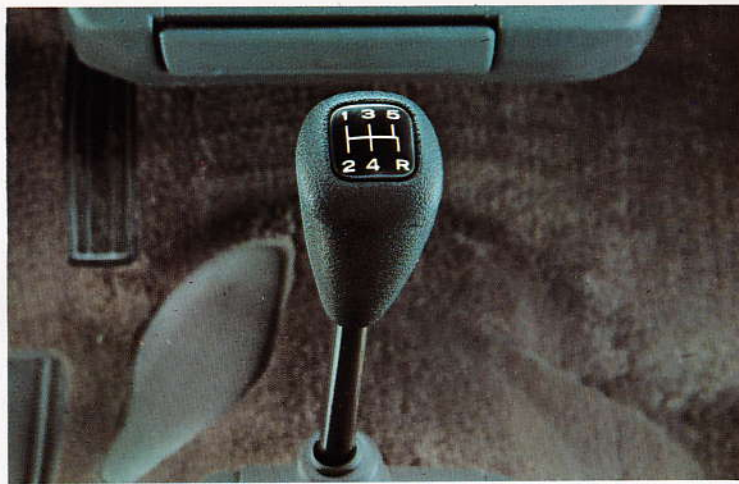

5-Gang-Getriebe (außer Lim. 4türlich).



Innenbelüftete Scheibenbremsen vorn.

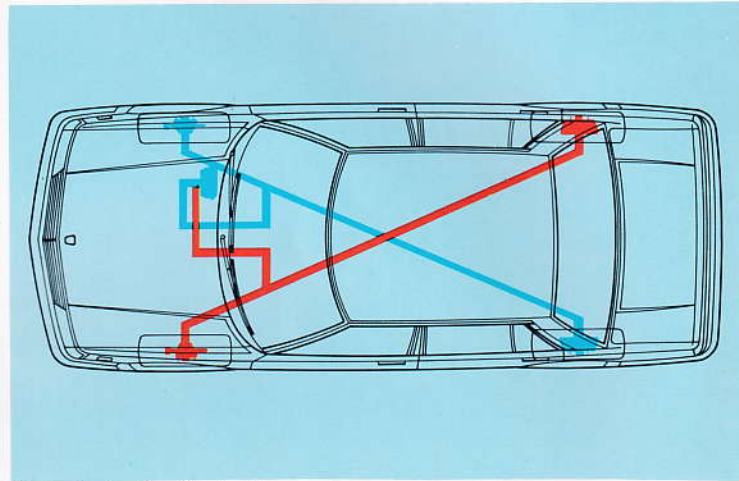

Sicherheits-Zweikreis-Bremssystem.

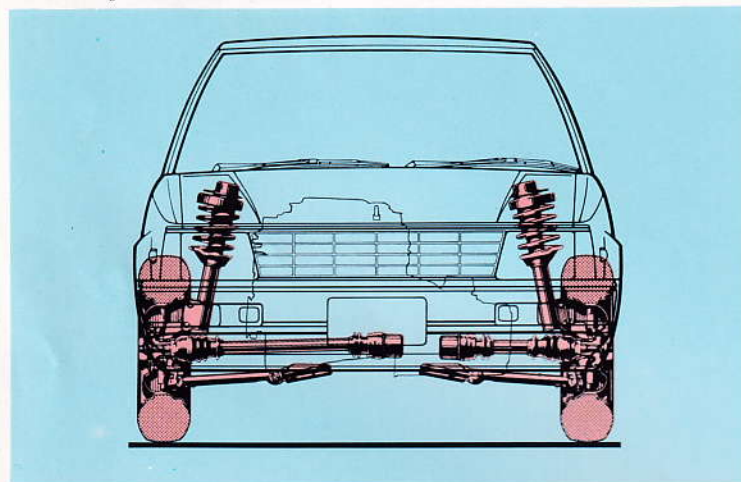

Einzelradaufhängung mit McPherson-Federbeinen.

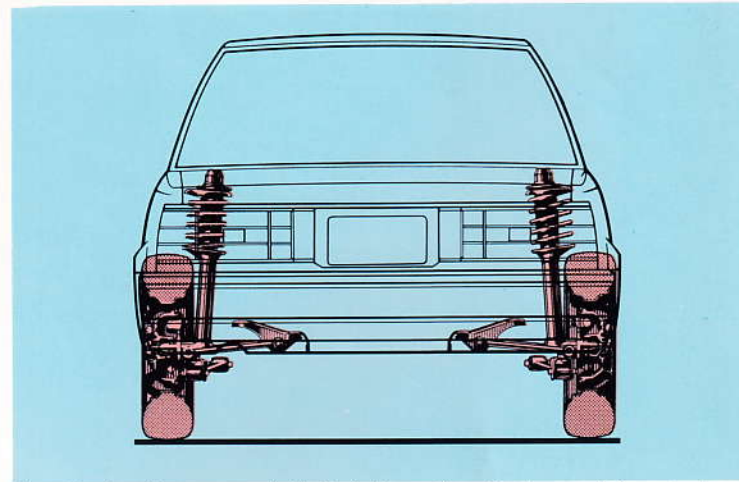

Einzelradaufhängung mit Federbeinen, Querlenkern u. Längsstreben.

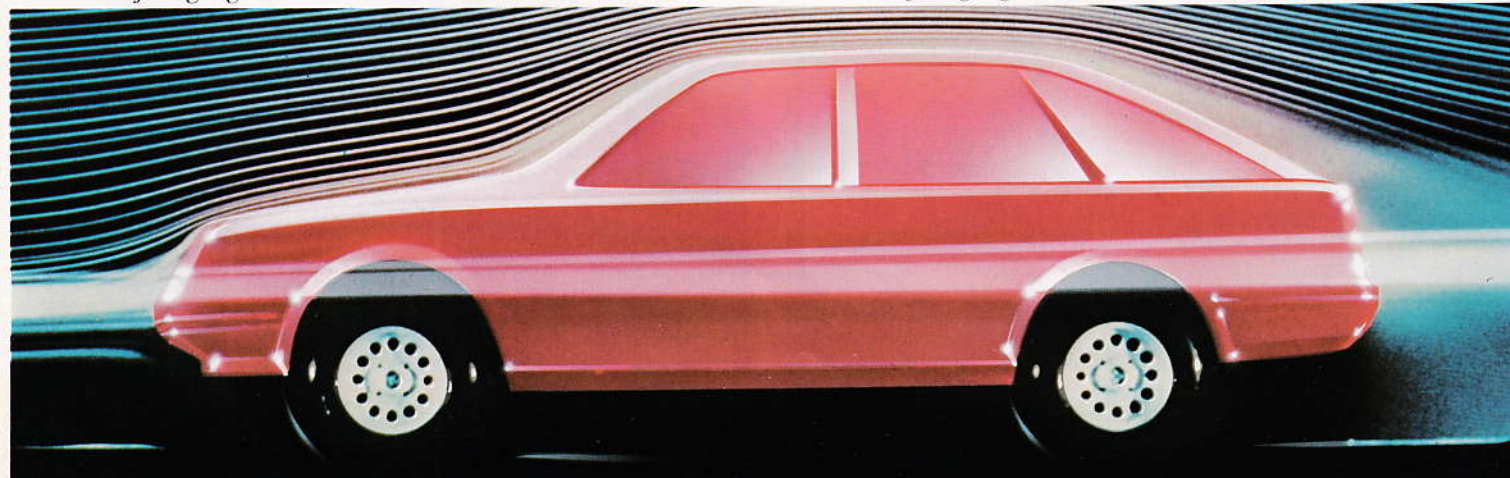

cW-Wert 0,38 (3- und 5türlich).

# Das Versprechen.

staltung und im Preis. Denn Datsun ist die Automarke von Nissan,

Überall in der Welt werden Datsun-Automobile kritisch mit anderen Fabrikaten verglichen. Doch wir sind sicher, daß jeder Datsun dieser Prüfung standhält. In Technik, Sicherheit, Verarbeitung, kompletter Ausstattung und im Preis. Denn Datsun ist die Automarke von Nissan, dem drittgrößten Automobilhersteller der Welt.



Vollautomatische Schweißstraße.



Die Transportschiffe. 21 unter eigener Flagge. 55 im Charter.



Das zentrale Teile-Lager in Neuss.



Computergesteuerte Teile-Lieferung.



Über 700 Datsun-Händler in Deutschland.



Der perfekte Datsun-Service.

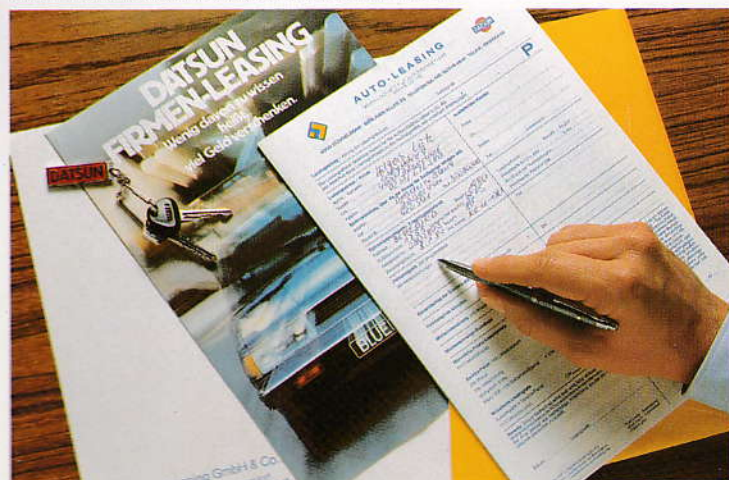

Datsun-Leasing. Eine Alternative zum Kauf.



Gute Fahrt. Ein Datsun ist außerordentlich zuverlässig.

# Die Daten.

Ein neues Automobil unterliegt im Interesse des Autokäufers einem strengerem Urteil, als es bei bestehenden Modellen der Fall ist. Denn neu heißt auch immer, was hat es besseres zu bieten. Im neuen Stanza gibt es eine Menge an Details, die bisher nicht zum Gewohnten in dieser Klasse gehörten: Verbundglasfrontscheibe, heizbare Heckscheibe, Halogen-Hauptscheinwerfer und vieles mehr, was in der Ausstattungsaufzählung nachzulesen ist. Genauso

Technische Daten Stanza	4türig	5türig	3türig
Sitze	5	5	5
Motorart	Otto	Otto	Otto
Zylinderzahl/Bauart	4/in Reihe	4/in Reihe	4/in Reihe
Hubraum cm <sup>3</sup>	1585	1585	1585
Bohrung x Hub mm	78,0 x 83,6	78,0 x 83,6	78,0 x 83,6
Leistung kW(PS)/bei min <sup>-1</sup>	60 (81) / 5200	60 (81) / 5200	60 (81) / 5200
Max. Drehmoment Nm/bei min <sup>-1</sup>	130/3200	130/3200	130/3200
Verdichtung	9,0 : 1	9,0 : 1	9,0 : 1
Lage der Nockenwelle	obenliegend	obenliegend	obenliegend
Batterie	12 V/60 Ah	12 V/60 Ah	12 V/60 Ah
Lichtmaschine	720 W	720 W	720 W
Antriebsart	Vorderradantrieb	Vorderradantrieb	Vorderradantrieb
Getriebeart	4-Gang	5-Gang	5-Gang
Getriebeübersetzung	I = 3,33 II = 1,95 III = 1,29 IV = 0,90 R = 3,42	I = 3,33 II = 1,95 III = 1,29 IV = 0,90 V = 0,73 R = 3,42	I = 3,33 II = 1,95 III = 1,29 IV = 0,90 V = 0,73 R = 3,42
Vorderachse	Einzelradaufhängung mit McPherson-Federbeinen		
Hinterachse	Einzelradaufhängung mit Federbeinen, Querlenkern und Längsstreben		
Felgenreiße	5 J x 13	5 J x 13	5 J x 13
Reifenreihe	185/70 SR 13	185/70 SR 13	185/70 SR 13
Lenkung/Übersetzung	Zahnstangen 19,0 : 1	Zahnstangen 19,0 : 1	Zahnstangen 19,0 : 1
Bremsen	Hydraulisches Zweikreis-Bremssystem mit Bremskraftverstärker und -regler Innenbelüftete Scheibenbremsen vorn, Trommelbremsen hinten		

Alle Angaben in mm

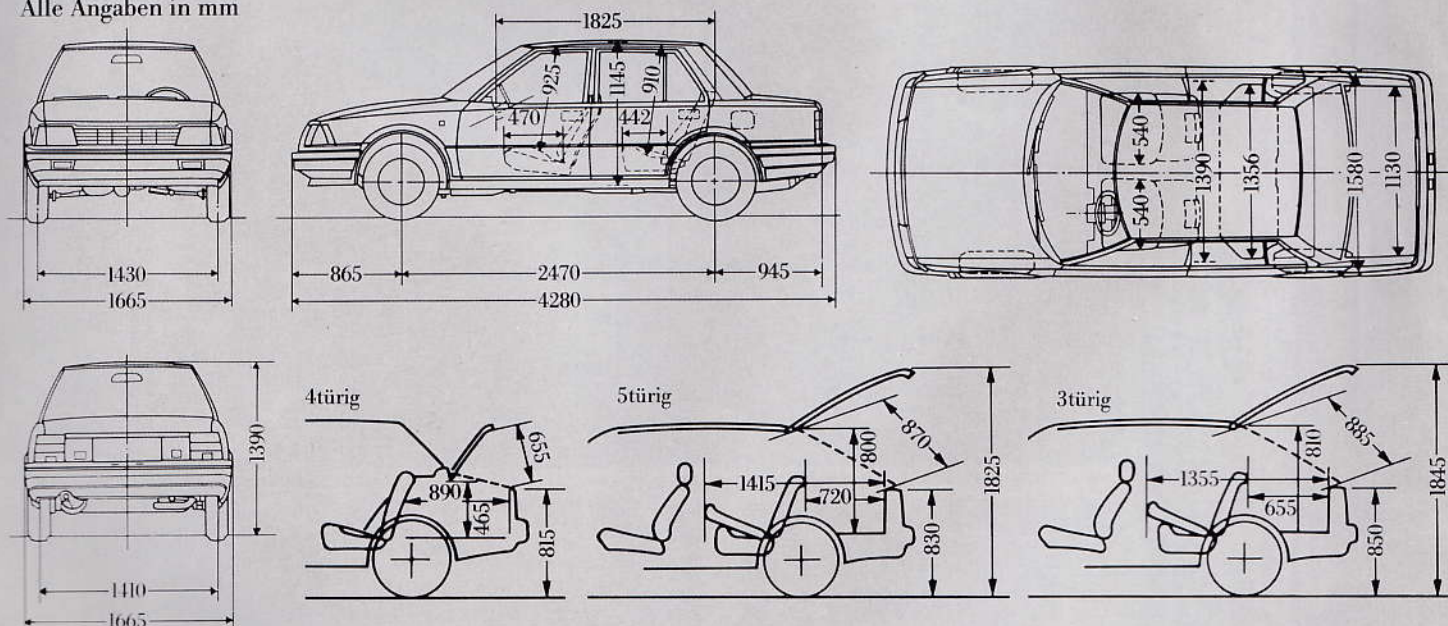

## Die Serienausstattung:

Getönte Scheiben rundum, Verbundglaswindschutzscheibe, heizbare Heckscheibe, Heckscheiben-Wisch-Wasch-Anlage (nur bei 3- und 5-Türer), Halogen-Hauptscheinwerfer, 2 Nebelschlußleuchten, 2 Rückfahrscheinwerfer, kunststoffummantelte Stoßstangen, Seitenschutzleisten, Liegesitze vorn mit verstellbaren Kopfstützen, ausklappbare Mittelarmlehne hinten (nur bei 4-Türer), einzeln umklappbare Rücksitzlehnen (bei 3- und 5-Türer), Beifahrersitz mit Einstiegsautomatik für Fondpassagiere (bei 3-Türer), Drehzahlmesser, Kraftstoff- und Kühlwassertemperatur-Anzeige, Volt-

meter, Öldruckanzeige, Digital-Quartzuhr mit Datums-Anzeige, Tageskilometerzähler, Kontrollleuchten für nicht geschlossene Türen, Bremsflüssigkeitsstand, angezogene Handbremse, Fernlicht, Wasserstand der Scheibenwaschanlage, Batterieladung, Kraftstoffreserve, Fahrtrichtungsanzeiger/Warnblinkanlage, Nebelrückleuchten, heizbare Heckscheibe, Ausfall der Front- und Stopleuchten, Warnton für nicht ausgeschaltetes Licht, Beleuchtete Heizungsarmaturen, Zigarettenanzünder und Zündschloß, stufenlos regulierbare Armaturenbeleuchtung, schwenkbare Kartenleselampe, Vacuum regulierbare Heizung, Defrosterdüsen für

wichtig ist aber, wie es um den Unterhalt und den Service bestellt ist. Auch hier kann der neue Datsun Stanza mit souveränen Vorteilen aufwarten. So ist eine Wartung nur alle 20.000 km nötig. In der Versicherungs- und Steuerklasse liegt er günstig. Und in der Werterhaltung bleibt er lange Jahre ein begehrtes Automobil, weil er mit großer Wirtschaftlichkeit und hoher Korrosionsbeständigkeit für mehr Jahre als bisher üblich seinen Weg macht. Bei über 700 Datsun-Vertragshändlern beginnt mit dem Datsun Stanza eine neue Ära im Automobilangebot.

Technische Daten Stanza		4türig	5türig	3türig
Länge	mm	4280	4280	4225
Breite	mm	1665	1665	1665
Höhe	mm	1390	1390	1370
Radstand	mm	2470	2470	2470
Spurweite vorn	mm	1430	1430	1430
hinten	mm	1410	1410	1410
Wendekreis	m	11,0	11,0	11,0
Kofferrauminhalt	Ltr.	320	408 gem. bis Dach	384 gem. bis Dach
Rücksitze aufgestellt/umgestellt	-	-	968 gem. bis Dach	880 gem. bis Dach
Kofferraumbreite	mm	1580	1320	1335
Kofferraumtiefe	mm	465	800	810
Kofferraumlänge	mm	890	720	655
Rücksitze aufgestellt	mm	-	1415	1355
umgestellt	mm	-	-	-
Zul. Gesamtgewicht	kg	1445	1445	1445
Leergewicht	kg	930	950	945
Zuladung	kg	515	495	500
Anhängelast gebremst	kg	1100	1100	1100
ungebremst	kg	500	500	500
Dachlast	kg	100	100	100
Tankinhalt	Ltr.	54	54	54
Kraftstoffart		Normalbenzin	Normalbenzin	Normalbenzin
Kraftstoffverbrauch nach DIN 700 30 / 100 km				
bei Stadtzyklus	Ltr.	9,7	9,7	9,7
bei 90 km/h	Ltr.	6,5	5,8	5,5
bei 120 km/h	Ltr.	8,3	7,5	7,4
Höchstgeschwindigkeit	km/h	160	160	160

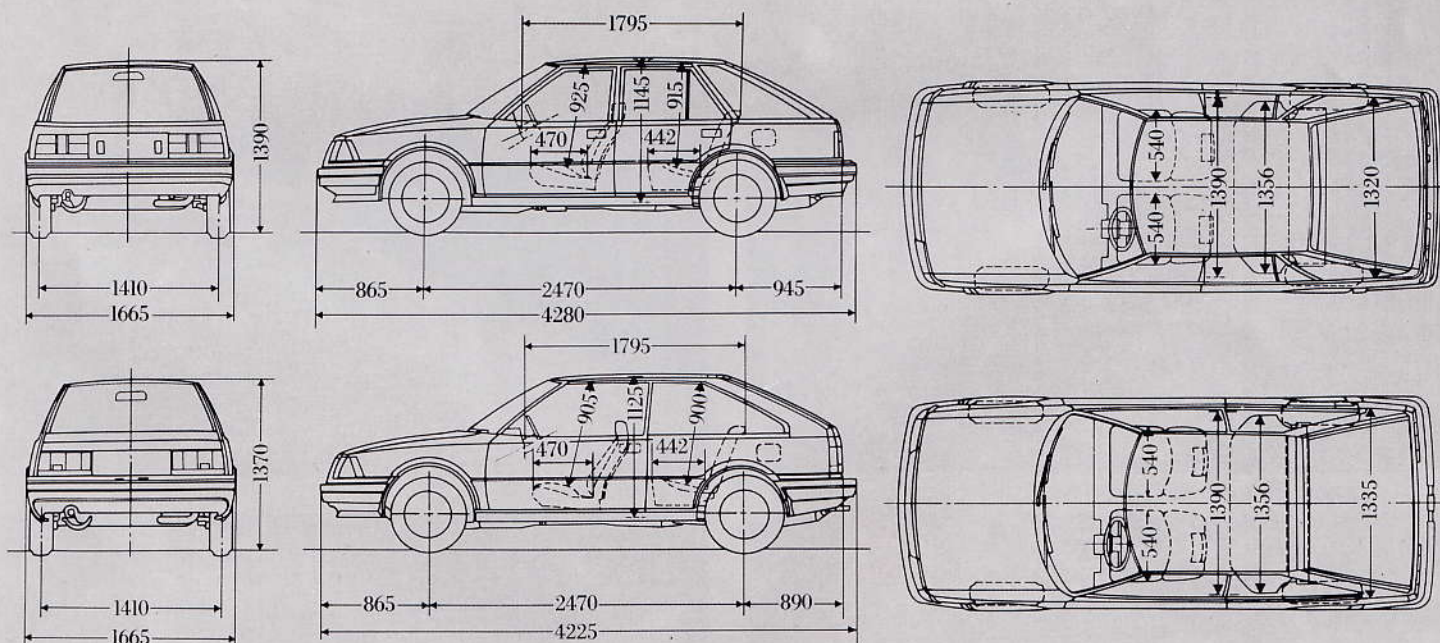

die Front- und Seitenscheiben, mehrstufiges Heiz- und Frischluftgebläse mit der Möglichkeit der Umluftheizung, Zwangsventilation. Intervall-Wisch-Wasch-Anlage mit einstellbaren Zeitintervallen. Kunststoffummanteltes Lenkrad, Mittelkonsole, abschließbares und beleuchtetes Handschuhfach, Aschenbecher vorn und hinten, Innenraum vollständig mit hochwertigem Teppichboden ausgelegt. Kofferraum- und Tankschloßfernbedienung, Fernbedienung für die hinteren Ausstellfenster (bei 3-Türer), Fahreraußenspiegel von innen manuell einstellbar, Kofferraumabdeckplatte (bei 3- und 5-Türer). Automatische Sicherheitsgurte vorn und hin-

ten, Beckengurt Mitte, Kindersicherung an den hinteren Türen. Darüber hinaus gibt es die 6-jährige Rostschutzgarantie bei kostenpflichtiger Nachbehandlung. Alle Beschreibungen und Abbildungen dieses Prospektes sind unverbindlich. Datsun behält sich das Recht vor, jederzeit und ohne öffentliche Anzeige Änderungen an den beschriebenen Modellen vorzunehmen, die zum Zwecke der Weiterentwicklung oder aus konstruktions- bzw. verkaufstechnischen Gründen als notwendig erachtet werden.

Irrtum vorbehalten.

18 6 001

Ihr Datsun-Händler



WOLFGANG SPIEGEL  
DATSUN-Vertragshändler 2636

Kalbacher Hauptstraße 103  
Telefon 0611 / 502269

6000 FRANKFURT/MAIN 56



Wir machen Zuverlässigkeit. Weltweit.

Nissan Motor Deutschland GmbH, Nissanstraße 1, 4040 Neuss 1.